

Activité des Services des Urgences de Bourgogne-Franche-Comté

Rapport mensuel - juillet 2023

Sommaire

Activité Régionale	2
Activité par territoire	3
SU adulte du CHU de Dijon	5
SU des HC de Beaune.....	6
SU du CH de Semur-en-Auxois.....	7
SU du CH de Châtillon-sur-Seine.....	8
SU de l'Hôpital Privé Dijon Bourgogne	9
Radars d'exploitabilité - Territoire 21.....	10
SU polyvalent du CH de Chalon-sur-Saône.....	11
SU du CH d'Autun	12
SU de l'Hôtel Dieu Le Creusot.....	13
SU du CH de Montceau-les-Mines.....	14
Radars d'exploitabilité - Territoire 71 Nord.....	15
SU polyvalent du CH de Mâcon	16
SU du CH de Paray-le-Monial.....	17
Radars d'exploitabilité - Territoire 71 Sud.....	18
SU polyvalent du CH de Sens	19
SU du CH de Joigny	20
Radars d'exploitabilité - Territoire Nord Yonne.....	21
SU polyvalent du CH d'Auxerre.....	22
SU du CH de Tonnerre	23
SU du CH d'Avallon	24
SU du CH de Clamecy.....	25
Radars d'exploitabilité - Territoire Unyon	26
SU polyvalent du CH de Nevers	27
SU du CH de Cosne-Cours-sur-Loire	28
SU du CH de Decize.....	29
Radars d'exploitabilité - Territoire de la Nièvre.....	30
SU médico-chir du CHU de Besançon	31
SU traumatologique du CHU de Besançon	32
SU du CHI Haute-Comté.....	33
SU du CH de Dole.....	34
Radars d'exploitabilité - Territoire Centre Franche-Comté	35
SU du CH de Lons-le-Saunier	36
CSNP du CH de Morez.....	37
SU du CH de Saint-Claude.....	38
Radars d'exploitabilité - Territoire du Jura Sud	39
SU polyvalent de l'HNFC.....	40
Radars d'exploitabilité - Territoire Nord Franche-Comté.....	41
SU du GH70 - site de Vesoul	42
SU du GH70 - site de Gray.....	43
Radars d'exploitabilité - Territoire de la Haute-Saône	44

Nombre de passages par jour - région Bourgogne-Franche-Comté

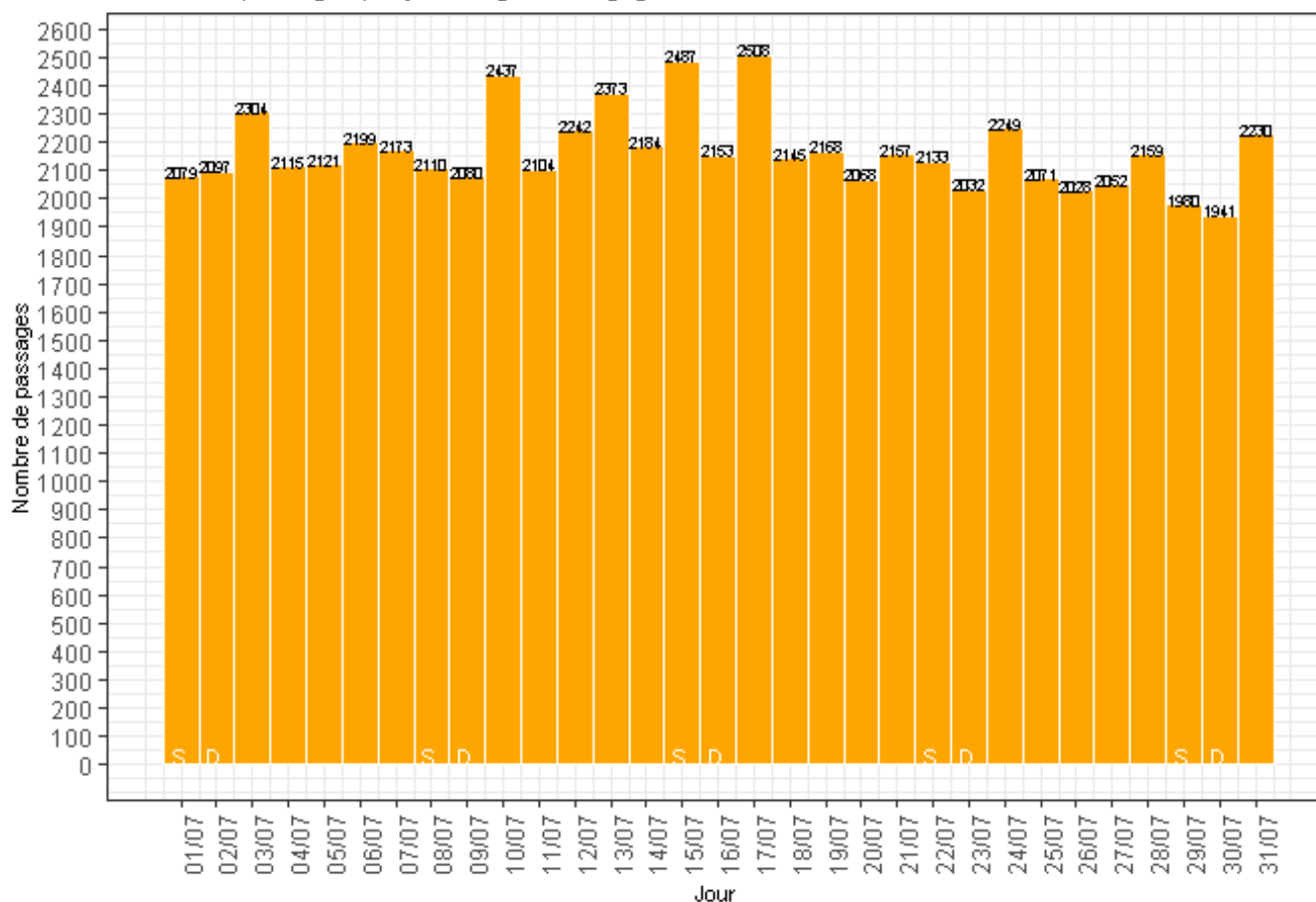

Comparaison des indicateurs d'activité d'urgences sur les deux derniers mois de l'année précédente et de l'année en cours

	06/2022	07/2022	06/2023	07/2023
Nombre moyen de passages aux urgences (/jour)	2326.7	2246.5	2287.0	2167.1
Pourcentage d'hospitalisations	21.7	21.8	21.9	22.1
Pourcentage de CCMU >=2	81.5	81.7	82.3	82.4
Age moyen (en années)	45.8	47.2	46.3	47.6
Pourcentage de pédiatrie dans les SU adultes	16.3	13.7	15.7	13.3
Pourcentage de gériatrie	17.5	18.7	17.9	18.9

La pédiatrie concerne ici les patients de moins de 18 ans et la gériatrie les patients de 75 ans et plus

Activité par territoire

Comparaison des indicateurs d'activité d'urgences par territoire

activité	Territoire	06/2022	07/2022	06/2023	07/2023
Nombre moyen de passages aux urgences (/jour)	Territoire 21	409.6	403.7	391.2	356.1
	Territoire 71 Nord	297.5	287.5	292.1	273.3
	Territoire 71 Sud	200.0	191.3	194.1	182.2
	Territoire Nord Yonne	143.9	140.5	145.2	140.6
	Territoire Unyon	214.4	209.2	220.3	213.6
	Territoire de la Nièvre	160.9	153.2	158.7	150.9
	Territoire Centre Franche-Comté	327.4	310.9	331.4	312.4
	Territoire du Jura Sud	152.0	160.4	165.6	167.9
	Territoire Nord Franche-Comté	255.4	235.3	254.8	238.1
	Territoire de la Haute-Saône	165.6	154.5	133.4	131.9
Pourcentage d'hospitalisations	Territoire 21	21.1	21.4	21.3	23.4
	Territoire 71 Nord	22.1	22.5	23.5	24.5
	Territoire 71 Sud	30.0	30.4	32.7	31.3
	Territoire Nord Yonne	19.7	19.4	19.9	20.0
	Territoire Unyon	17.4	17.3	18.4	17.8
	Territoire de la Nièvre	22.4	24.0	23.0	22.3
	Territoire Centre Franche-Comté	23.4	22.4	22.3	21.8
	Territoire du Jura Sud	23.3	21.2	19.3	19.1
	Territoire Nord Franche-Comté	17.3	18.6	16.1	15.7
	Territoire de la Haute-Saône	20.9	21.5	24.2	25.7
Pourcentage de CCMU>=2	Territoire 21	83.0	83.1	83.0	83.4
	Territoire 71 Nord	71.5	71.8	81.1	83.2
	Territoire 71 Sud	90.3	88.7	91.0	90.5
	Territoire Nord Yonne	82.0	81.6	80.3	80.2
	Territoire Unyon	87.7	89.4	87.2	88.2
	Territoire de la Nièvre	90.1	86.3	81.2	82.1
	Territoire Centre Franche-Comté	79.3	81.2	77.1	78.0
	Territoire du Jura Sud	75.2	72.4	77.1	72.3
	Territoire Nord Franche-Comté	70.1	72.6	76.0	74.6
	Territoire de la Haute-Saône	98.1	98.4	97.7	97.2

Comparaison des indicateurs d'activité d'urgences par territoire

activité	Territoire	06/2022	07/2022	06/2023	07/2023
Age moyen (en années)	Territoire 21	45.5	46.7	45.7	48.0
	Territoire 71 Nord	45.2	47.1	46.1	48.0
	Territoire 71 Sud	45.8	47.0	46.8	47.9
	Territoire Nord Yonne	49.0	49.9	48.6	50.1
	Territoire Unyon	47.2	48.1	47.8	47.7
	Territoire de la Nièvre	49.2	50.2	48.4	50.0
	Territoire Centre Franche-Comté	44.7	46.6	45.0	45.8
	Territoire du Jura Sud	42.9	43.0	43.3	43.3
	Territoire Nord Franche-Comté	46.4	48.3	46.6	48.8
	Territoire de la Haute-Saône	44.3	46.2	47.1	47.8
Pourcentage de pédiatrie dans les SU adultes	Territoire 21	15.6	13.4	15.1	12.4
	Territoire 71 Nord	17.9	14.2	17.6	14.1
	Territoire 71 Sud	17.8	15.8	16.7	14.0
	Territoire Nord Yonne	8.9	7.4	8.4	6.9
	Territoire Unyon	14.0	13.0	14.2	12.9
	Territoire de la Nièvre	14.4	12.2	14.2	11.7
	Territoire Centre Franche-Comté	17.0	13.8	16.0	14.2
	Territoire du Jura Sud	23.4	22.4	22.5	20.9
	Territoire Nord Franche-Comté	12.7	8.7	13.5	9.2
	Territoire de la Haute-Saône	22.4	18.5	19.1	17.3
Pourcentage de gériatrie	Territoire 21	17.4	18.0	17.1	19.7
	Territoire 71 Nord	16.9	18.8	18.3	19.1
	Territoire 71 Sud	18.8	20.1	19.0	19.9
	Territoire Nord Yonne	18.5	19.3	17.6	18.9
	Territoire Unyon	17.6	19.2	18.5	17.3
	Territoire de la Nièvre	20.6	21.5	19.2	20.8
	Territoire Centre Franche-Comté	16.7	18.3	17.0	17.6
	Territoire du Jura Sud	16.1	15.5	16.3	15.4
	Territoire Nord Franche-Comté	17.1	18.4	17.9	19.7
	Territoire de la Haute-Saône	17.1	18.9	20.8	20.7

est

Nombre de passages par jour

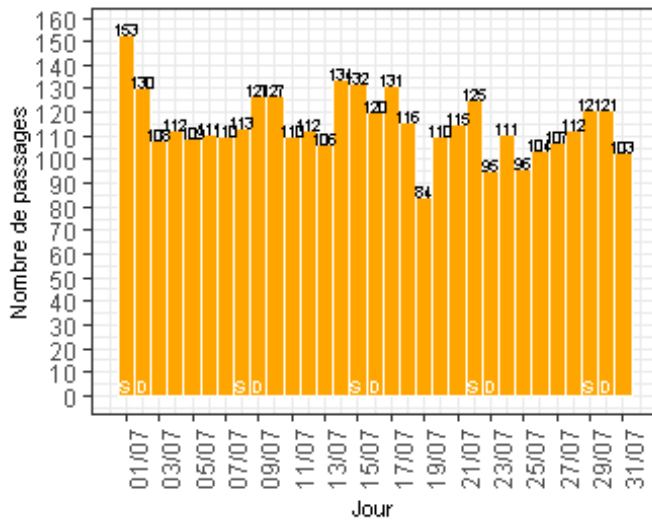

Pourcentage de passages par heure d'arrivée

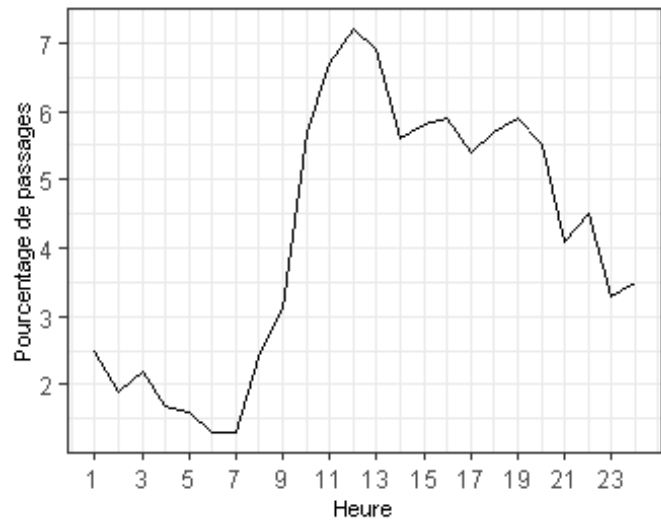

Nombre de passages

mois en cours	depuis le 01/01/2023
3565 (dont 0 réorientations)	25275

Sexe des patients

Sexe	Nombre	%
F	1670	46.8
M	1895	53.2

Age des patients

age moyen	age médian
53.8	52.1

Durée de passages

durée moyenne	durée médiane
06:05	05:11

Classe d'âge des patients

Classe d'âge	Nombre	%
Moins de 18 ans	4	0.1
18-74 ans	2693	75.5
75 ans et plus	868	24.3

Sortie de patients

Mode de sortie	Nombre	%
mutation	1184	33.2
domicile	2377	66.7
décès	3	0.1

Mode de transport à l'arrivée*

Transport	Nombre	%
AMBU	1106	31.0
FO	31	0.9
HELI	10	0.3
PERSO	1704	47.8
SMUR	77	2.2
VSAB	637	17.9

Les 10 pathologies les plus fréquentes

Pathologie	Nombre	%
Plaies et corps étrangers cutanéomuqueux	177	5.0
Contusions et lésions superf cutanéomuqueuses (hors plaies et CE)	160	4.5
Douleur abdominale sans précision	160	4.5
Douleur oculaire, conjonctivites, autre ophtalmo	146	4.1
Fractures de membre	127	3.6
Traumatismes crâniens	116	3.3
Douleur dentaire, stomatologie	103	2.9
Intoxication alcoolique	91	2.6
Douleur précordiale ou thoracique non élucidée	90	2.5
Demande de certificats, de dépistage, de conseils	89	2.5

*Ce tableau indique le nombre d'arrivées de patients par SMUR aux urgences, ce qui diffère du nombre de sorties SMUR effectuées par l'établissement

Nombre de passages par jour

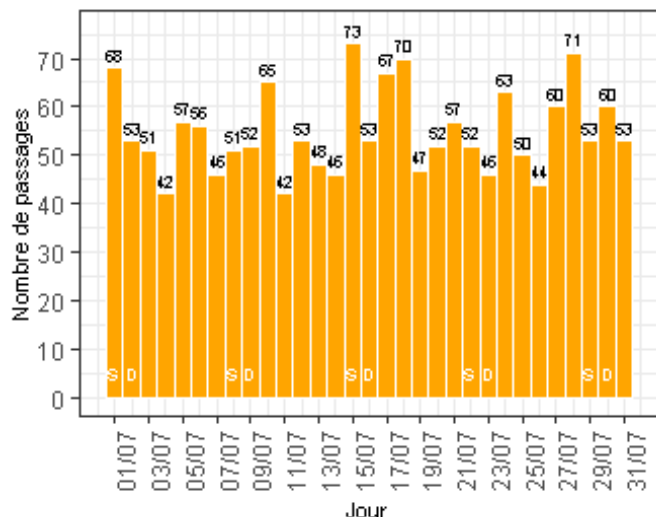

Pourcentage de passages par heure d'arrivée

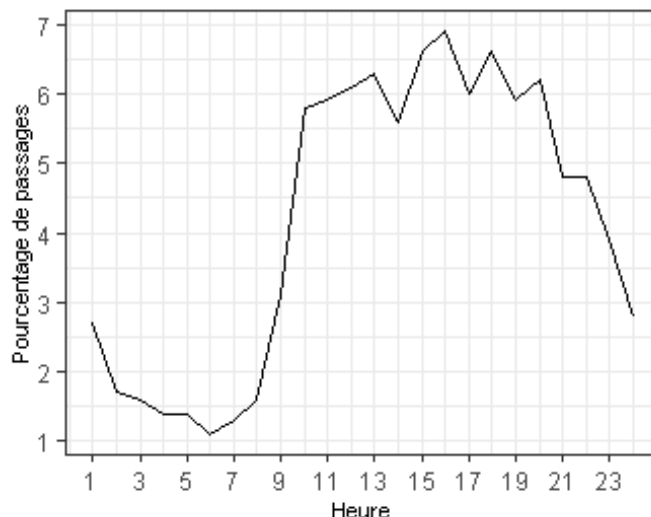

Nombre de passages

mois en cours	depuis le 01/01/2023
1701 (dont 182 réorientations)	11193

Sexe des patients

Sexe	Nombre	%
F	799	47
M	902	53

Age des patients

age moyen	age médian
46.5	45.3

Durée de passages

durée moyenne	durée médiane
04:50	03:39

Classe d'âge des patients

Classe d'âge	Nombre	%
Moins de 18 ans	301	17.7
18-74 ans	1046	61.5
75 ans et plus	354	20.8

Sortie de patients

Mode de sortie	Nombre	%
mutation	307	19.1
transfert	42	2.6
domicile	1260	78.3

Mode de transport à l'arrivée*

Transport	Nombre	%
AMBU	12	0.8
FO	0	0.0
HELI	0	0.0
PERSO	1169	80.4
SMUR	26	1.8
VSAB	247	17.0

Les 10 pathologies les plus fréquentes

Pathologie	Nombre	%
Demande de certificats, de dépistage, de conseils	236	14.0
Plaies et corps étrangers cutanéomuqueux	181	10.7
Contusions et lésions superf cutanéomuqueuses (hors plaies et CE)	106	6.3
Fractures de membre	96	5.7
Douleur abdominale sans précision	66	3.9
Entorses et luxations de membre	56	3.3
Traumatismes crâniens	38	2.2
Malaises sans PC ou sans précision	34	2.0
Douleur précordiale ou thoracique non élucidée	31	1.8
Colique néphrétique et lithiase urinaire	28	1.7

*Ce tableau indique le nombre d'arrivées de patients par SMUR aux urgences, ce qui diffère du nombre de sorties SMUR effectuées par l'établissement

Nombre de passages par jour

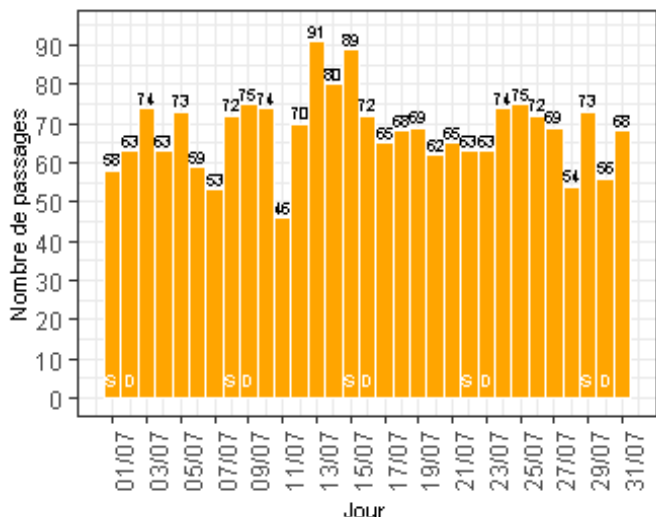

Pourcentage de passages par heure d'arrivée

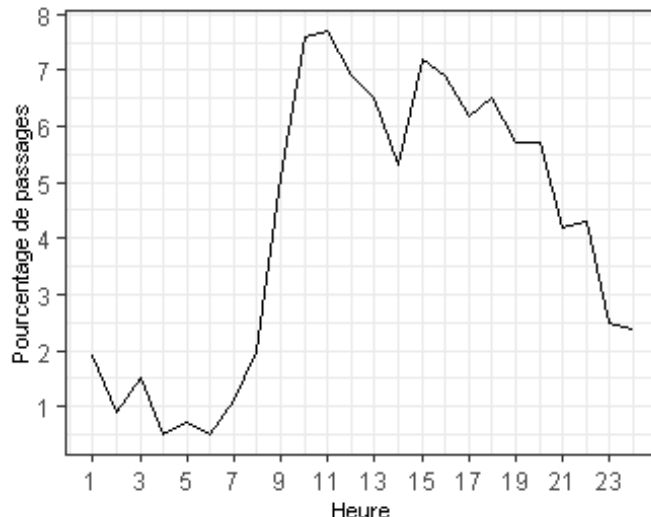

Nombre de passages

mois en cours	depuis le 01/01/2023
2108 (dont 24 réorientations)	13620

Sexe des patients

Sexe	Nombre	%
F	1058	50.2
M	1050	49.8

Age des patients

age moyen	age médian
44.2	42.8

Durée de passages

durée moyenne	durée médiane
02:41	02:16

Classe d'âge des patients

Classe d'âge	Nombre	%
Moins de 18 ans	452	21.4
18-74 ans	1305	61.9
75 ans et plus	351	16.7

Sortie de patients

Mode de sortie	Nombre	%
mutation	433	20.7
domicile	1663	79.3

Mode de transport à l'arrivée*

Transport	Nombre	%
AMBU	217	10.3
FO	4	0.2
HELI	1	0.0
PERSO	1737	82.6
SMUR	12	0.6
VSAB	131	6.2

Les 10 pathologies les plus fréquentes

Pathologie	Nombre	%
Contusions et lésions superf. cutanéomuqueuses (hors plaies et CE)	168	9.1
Plaies et corps étrangers cutanéomuqueux	117	6.4
Fractures de membre	105	5.7
Arthralgie, arthrites, tendinites, ...	82	4.5
Entorses et luxations de membre	70	3.8
Infection des voies urinaires	54	2.9
Diarrhée et gastro-entérite	47	2.6
Douleur abdominale sans précision	47	2.6
Angines, amygdalites, rhino-pharyngites, toux	46	2.5
Douleur dentaire, stomatologie	38	2.1

*Ce tableau indique le nombre d'arrivées de patients par SMUR aux urgences, ce qui diffère du nombre de sorties SMUR effectuées par l'établissement

Nombre de passages par jour

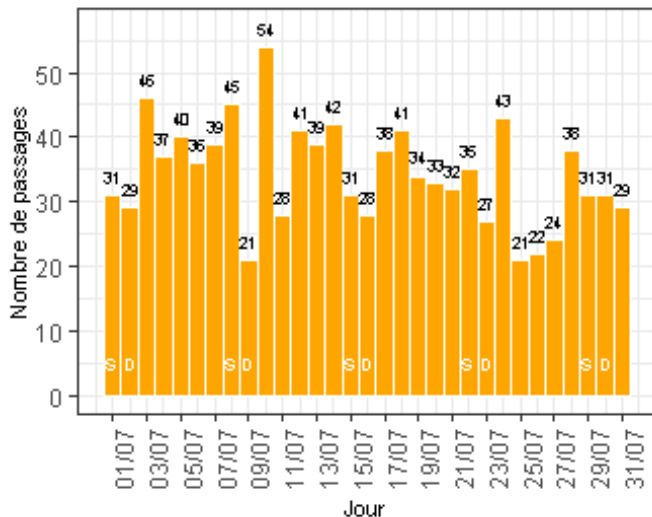

Pourcentage de passages par heure d'arrivée

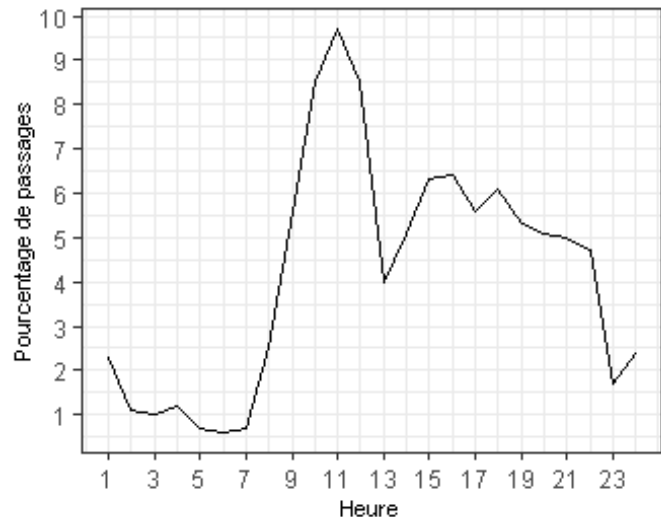

Nombre de passages

mois en cours	depuis le 01/01/2023
1066 (dont 0 réorientations)	6976

Sexe des patients

Sexe	Nombre	%
F	485	45.5
M	581	54.5

Age des patients

age moyen	age médian
45.7	45.7

Durée de passages

durée moyenne	durée médiane
02:30	01:33

Classe d'âge des patients

Classe d'âge	Nombre	%
Moins de 18 ans	200	18.8
18-74 ans	691	64.8
75 ans et plus	175	16.4

Sortie de patients

Mode de sortie	Nombre	%
mutation	180	16.9
transfert	14	1.3
domicile	862	81.2
décès	6	0.6

Mode de transport à l'arrivée*

Transport	Nombre	%
AMBU	80	7.5
FO	7	0.7
HELI	0	0.0
PERSO	918	86.1
SMUR	24	2.3
VSAB	37	3.5

Les 10 pathologies les plus fréquentes

Pathologie	Nombre	%
Plaies et corps étrangers cutanéomuqueux	100	9.4
Soins de contrôle, surveillances et entretien	86	8.1
Contusions et lésions superf cutanéomuqueuses (hors plaies et CE)	81	7.6
Entorses et luxations de membre	51	4.8
Demande de certificats, de dépistage, de conseils	48	4.5
Fractures de membre	48	4.5
Angines, amygdalites, rhino-pharyngites, toux	36	3.4
Douleur abdominale sans précision	33	3.1
Arthralgie, arthrites, tendinites, ...	27	2.5
Otalgie, otites et autres pathologies otologiques	24	2.3

*Ce tableau indique le nombre d'arrivées de patients par SMUR aux urgences, ce qui diffère du nombre de sorties SMUR effectuées par l'établissement

Nombre de passages par jour

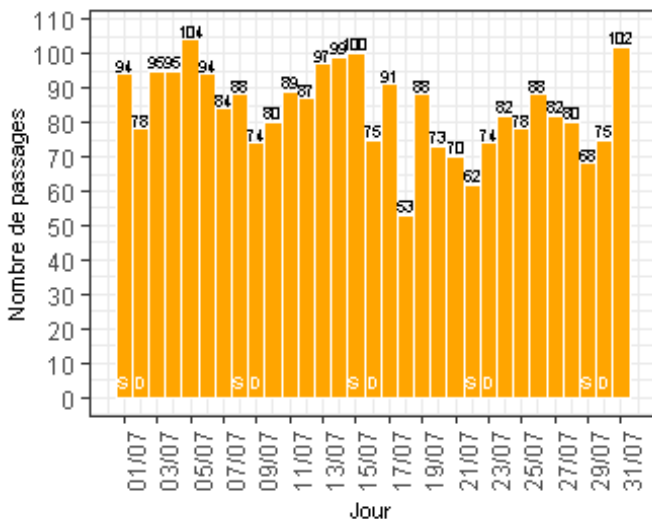

Pourcentage de passages par heure d'arrivée

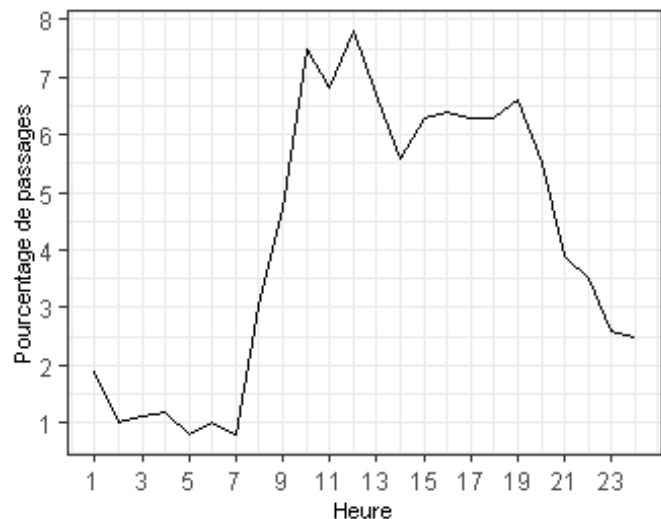

Nombre de passages

mois en cours	depuis le 01/01/2023
2599 (dont 0 réorientations)	19695

Sexe des patients

Sexe	Nombre	%
F	1188	45.7
M	1411	54.3

Age des patients

age moyen	age médian
45	43.9

Durée de passages

durée moyenne	durée médiane
04:12	02:35

Classe d'âge des patients

Classe d'âge	Nombre	%
Moins de 18 ans	415	16.0
18-74 ans	1759	67.7
75 ans et plus	424	16.3

Sortie de patients

Mode de sortie	Nombre	%
mutation	293	11.3
transfert	104	4.0
domicile	2197	84.5
décès	5	0.2

Mode de transport à l'arrivée

Transport	Nombre	%
AMBU	458	17.8
FO	1	0.0
HELI	5	0.2
PERSO	1939	75.2
SMUR	17	0.7
VSAB	159	6.2

Les 10 pathologies les plus fréquentes

Pathologie	Nombre	%
Plaies et corps étrangers cutanéomuqueux	457	17.9
Fractures de membre	297	11.6
Contusions et lésions superf cutanéomuqueuses (hors plaies et CE)	280	11.0
Douleur abdominale sans précision	172	6.7
Entorses et luxations de membre	109	4.3
Douleur précordiale ou thoracique non élucidée	88	3.5
Abcès, phlegmons, furoncles, ...	60	2.4
Lésion prof des tissus (tendons, vx, nerfs, ...) ou d'organes internes (hors TC)	50	2.0
Arthralgie, arthrites, tendinites, ...	41	1.6
Vertiges et sensations vertigineuses	41	1.6

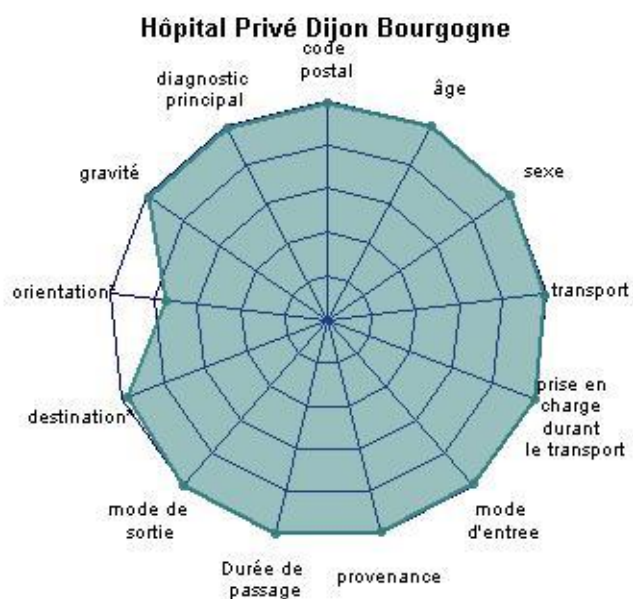
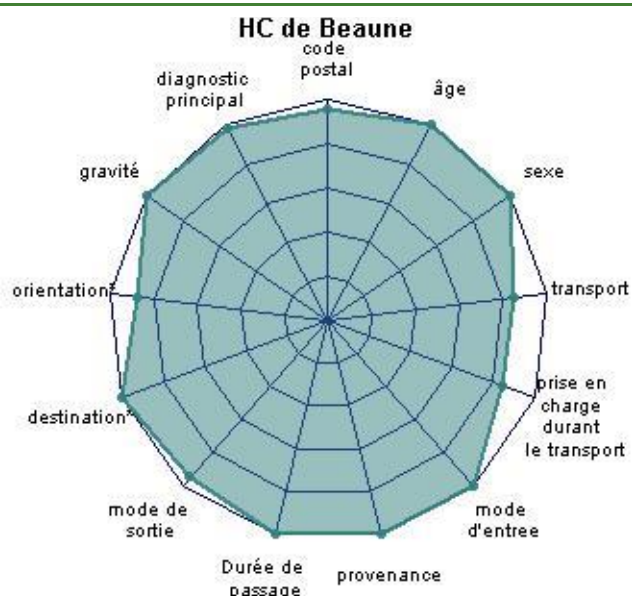

L'exploitabilité des indicateurs "Orientation" et "Destination" n'est calculée que pour les patients hospitalisés

Nombre de passages par jour

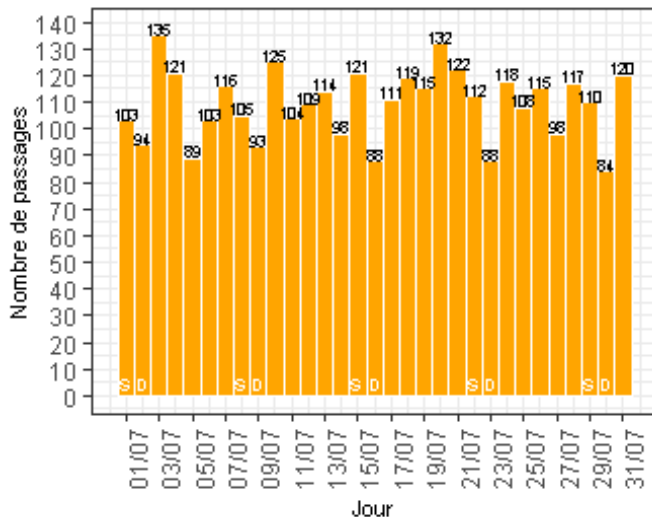

Pourcentage de passages par heure d'arrivée

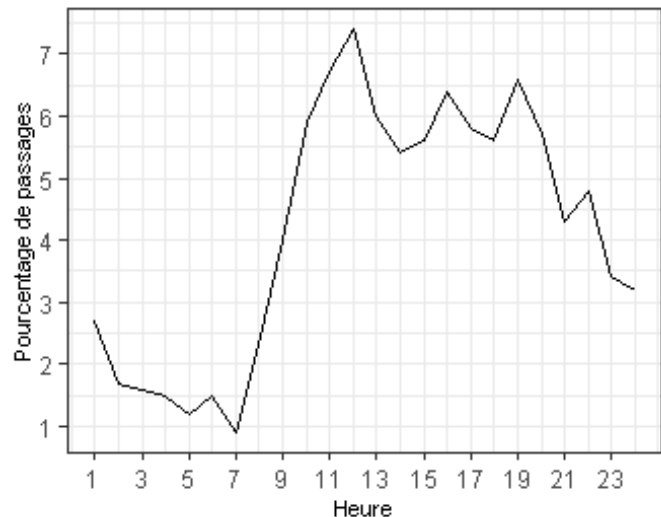

Nombre de passages

mois en cours	depuis le 01/01/2023
3387 (dont 76 réorientations)	22347

Age des patients

age moyen	age médian
49.4	48.5

Classe d'âge des patients

Classe d'âge	Nombre	%
Moins de 18 ans	305	9.0
18-74 ans	2427	71.7
75 ans et plus	655	19.3

Sexe des patients

Sexe	Nombre	%
F	1532	45.2
M	1855	54.8

Durée de passages

durée moyenne	durée médiane
05:13	03:48

Sortie de patients

Mode de sortie	Nombre	%
mutation	706	20.8
transfert	73	2.2
domicile	2601	76.8
décès	7	0.2

Mode de transport à l'arrivée*

Transport	Nombre	%
AMBU	599	17.7
FO	81	2.4
HELI	1	0.0
PERSO	2176	64.5
SMUR	43	1.3
VSAB	476	14.1

Les 10 pathologies les plus fréquentes

Pathologie	Nombre	%
Plaies et corps étrangers cutanéomuqueux	336	9.9
Contusions et lésions superf cutanéomuqueuses (hors plaies et CE)	312	9.2
Demande de certificats, de dépistage, de conseils	273	8.1
Fractures de membre	219	6.5
Réorientations, fugues, refus de soins	142	4.2
Entorses et luxations de membre	136	4.0
Douleur abdominale sans précision	108	3.2
Colique néphrétique et lithiase urinaire	65	1.9
AEG, asthénie, syndrome de glissement, ..	64	1.9
Lombalgie, lombo-sciatique, rachis lombaire	62	1.8

*Ce tableau indique le nombre d'arrivées de patients par SMUR aux urgences, ce qui diffère du nombre de sorties SMUR effectuées par l'établissement

Nombre de passages par jour

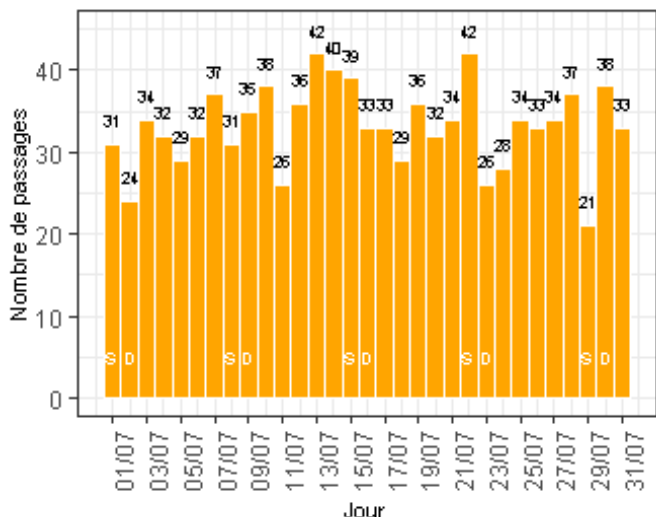

Pourcentage de passages par heure d'arrivée

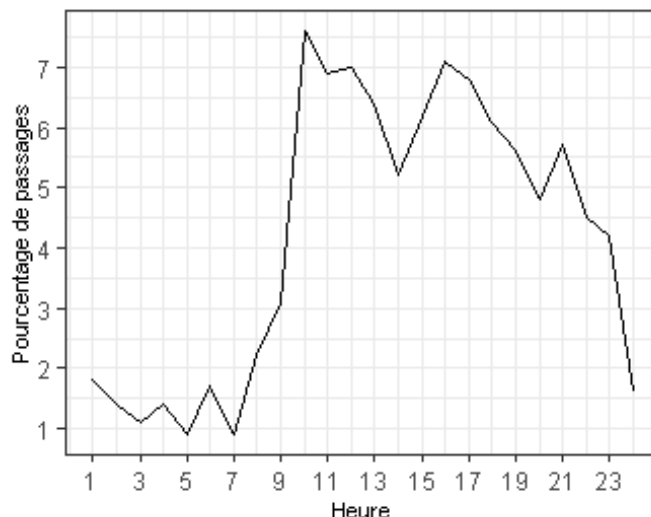

Nombre de passages

mois en cours	depuis le 01/01/2023
1029 (dont 1 réorientations)	6457

Sexe des patients

Sexe	Nombre	%
F	478	46.5
M	551	53.5

Age des patients

age moyen	age médian
51.2	53.8

Durée de passages

durée moyenne	durée médiane
06:02	03:55

Classe d'âge des patients

Classe d'âge	Nombre	%
Moins de 18 ans	166	16.1
18-74 ans	619	60.2
75 ans et plus	244	23.7

Sortie de patients

Mode de sortie	Nombre	%
mutation	188	18.3
transfert	58	5.6
domicile	782	76.0
décès	1	0.1

Mode de transport à l'arrivée*

Transport	Nombre	%
AMBU	189	18.4
FO	15	1.5
HELI	0	0.0
PERSO	663	64.4
SMUR	14	1.4
VSAB	148	14.4

Les 10 pathologies les plus fréquentes

Pathologie	Nombre	%
Plaies et corps étrangers cutanéomuqueux	112	11.0
Contusions et lésions superf cutanéomuqueuses (hors plaies et CE)	86	8.5
Fractures de membre	84	8.3
Entorses et luxations de membre	49	4.8
Demande de certificats, de dépistage, de conseils	34	3.3
AEG, asthénie, syndrome de glissement, ...	29	2.9
Arthralgie, arthrites, tendinites, ...	27	2.7
Traumatismes crâniens	26	2.6
Douleur abdominale sans précision	25	2.5
Réorientations, fugues, refus de soins	23	2.3

*Ce tableau indique le nombre d'arrivées de patients par SMUR aux urgences, ce qui diffère du nombre de sorties SMUR effectuées par l'établissement

Nombre de passages par jour

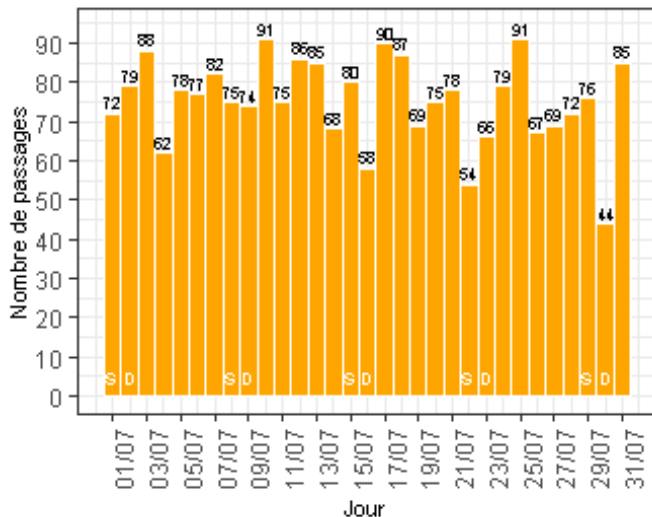

Pourcentage de passages par heure d'arrivée

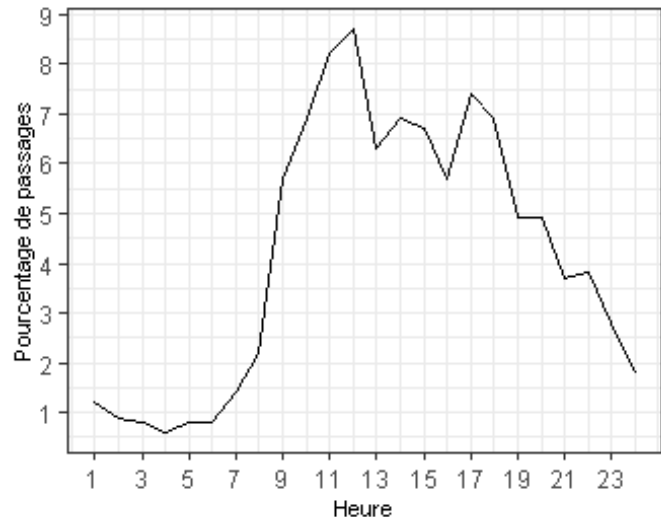

Nombre de passages

mois en cours	depuis le 01/01/2023
2332 (dont 7 réorientations)	15937

Sexe des patients

Sexe	Nombre	%
F	1076	46.1
M	1256	53.9

Age des patients

age moyen	age médian
43.7	42.9

Durée de passages

durée moyenne	durée médiane
02:33	01:49

Classe d'âge des patients

Classe d'âge	Nombre	%
Moins de 18 ans	450	19.3
18-74 ans	1538	66.0
75 ans et plus	344	14.8

Sortie de patients

Mode de sortie	Nombre	%
mutation	640	27.5
transfert	1	0.0
domicile	1690	72.5

Mode de transport à l'arrivée*

Transport	Nombre	%
AMBU	154	6.6
FO	15	0.6
HELI	0	0.0
PERSO	2043	87.6
SMUR	5	0.2
VSAB	115	4.9

Les 10 pathologies les plus fréquentes

Pathologie	Nombre	%
Plaies et corps étrangers cutanéomuqueux	185	7.9
Arthralgie, arthrites, tendinites, ...	111	4.8
Douleurs aiguës et chroniques non précisées, soins palliatifs	105	4.5
Angines, amygdalites, rhino-pharyngites, toux	104	4.5
Douleur abdominale sans précision	104	4.5
Entorses et luxations de membre	100	4.3
Contusions et lésions superf cutanéomuqueuses (hors plaies et CE)	98	4.2
Lombalgie, lombo-sciatique, rachis lombaire	87	3.7
Fractures de membre	77	3.3
Otalgie, otites et autres pathologies otologiques	68	2.9

*Ce tableau indique le nombre d'arrivées de patients par SMUR aux urgences, ce qui diffère du nombre de sorties SMUR effectuées par l'établissement

Nombre de passages par jour

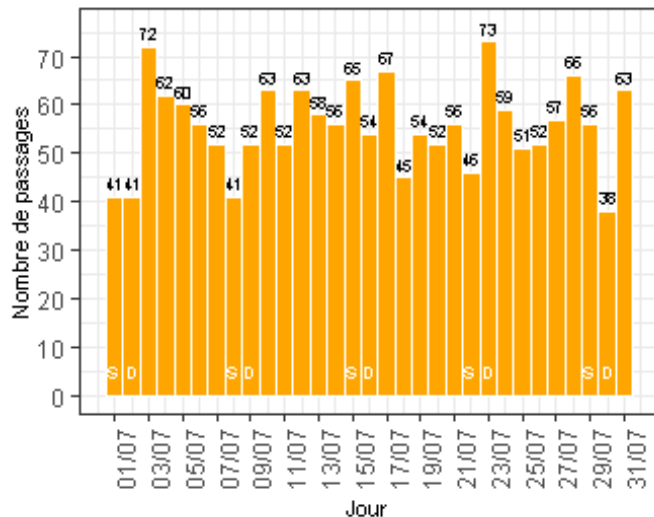

Pourcentage de passages par heure d'arrivée

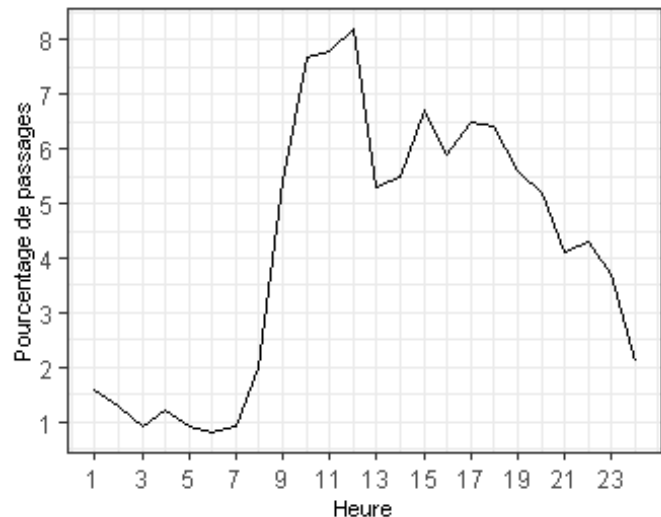

Nombre de passages

mois en cours	depuis le 01/01/2023
1723 (dont 1 réorientations)	11638

Sexe des patients

Sexe	Nombre	%
F	846	49.1
M	877	50.9

Age des patients

age moyen	age médian
49.1	50.4

Durée de passages

durée moyenne	durée médiane
02:38	02:02

Classe d'âge des patients

Classe d'âge	Nombre	%
Moins de 18 ans	272	15.8
18-74 ans	1074	62.3
75 ans et plus	377	21.9

Sortie de patients

Mode de sortie	Nombre	%
mutation	387	22.5
transfert	26	1.5
domicile	1310	76.0

Mode de transport à l'arrivée*

Transport	Nombre	%
AMBU	220	12.8
FO	25	1.5
HELI	0	0.0
PERSO	1294	75.4
SMUR	24	1.4
VSAB	154	9.0

Les 10 pathologies les plus fréquentes

Pathologie	Nombre	%
Contusions et lésions superf. cutanéomuqueuses (hors plaies et CE)	160	9.3
Plaies et corps étrangers cutanéomuqueux	125	7.3
Fractures de membre	76	4.4
Douleur abdominale sans précision	72	4.2
Entorses et luxations de membre	71	4.1
Lombalgie, lombo-sciatique, rachis lombaire	71	4.1
AEG, asthénie, syndrome de glissement, ...	52	3.0
Piqûres d'arthropode, d'insectes, ...	49	2.9
Demande de certificats, de dépistage, de conseils	47	2.7
Arthralgie, arthrites, tendinites, ...	44	2.6

*Ce tableau indique le nombre d'arrivées de patients par SMUR aux urgences, ce qui diffère du nombre de sorties SMUR effectuées par l'établissement

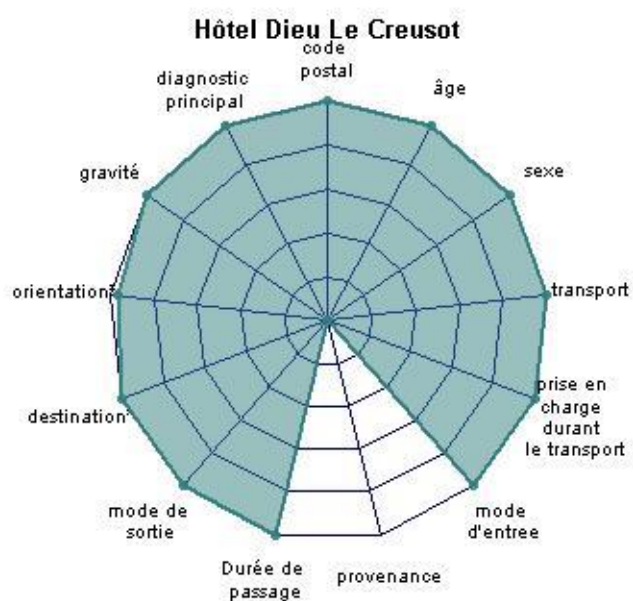
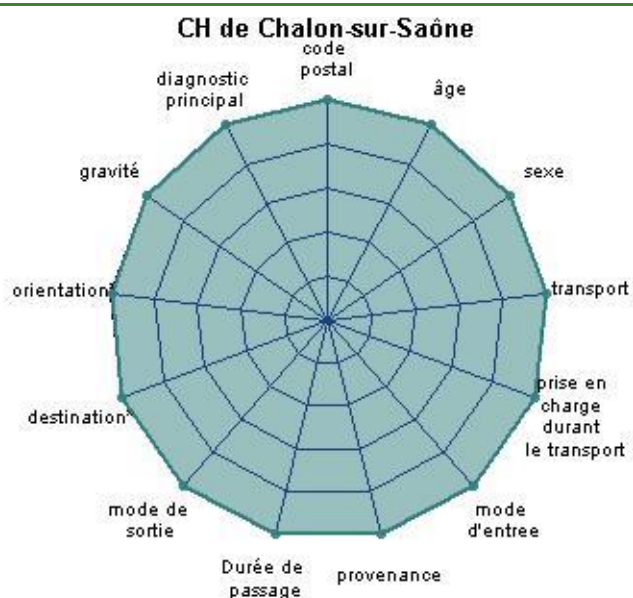

L'exploitabilité des indicateurs "Orientation" et "Destination" n'est calculée que pour les patients hospitalisés

Nombre de passages par jour

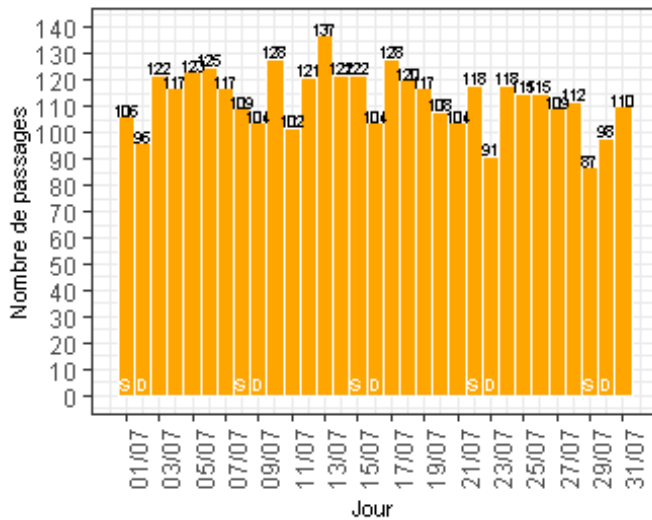

Pourcentage de passages par heure d'arrivée

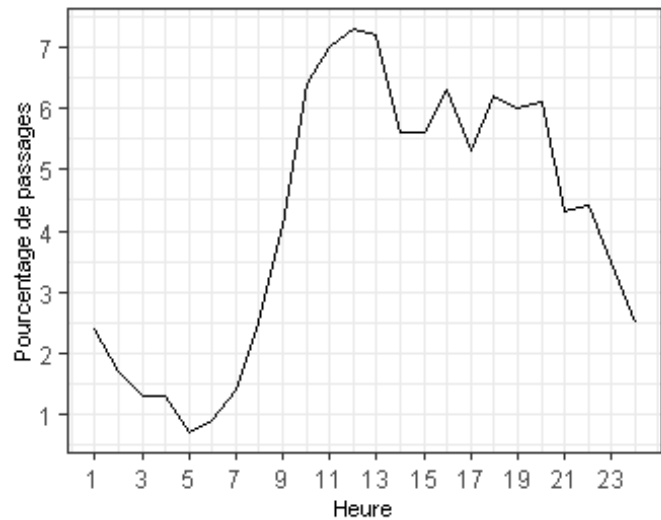

Nombre de passages

mois en cours	depuis le 01/01/2023
3505 (dont 222 réorientations)	23652

Age des patients

age moyen	age médian
49.1	49.2

Classe d'âge des patients

Classe d'âge	Nombre	%
Moins de 18 ans	328	9.4
18-74 ans	2500	71.3
75 ans et plus	677	19.3

Sexe des patients

Sexe	Nombre	%
F	1667	47.6
M	1838	52.4

Durée de passages

durée moyenne	durée médiane
04:09	03:45

Sortie de patients

Mode de sortie	Nombre	%
mutation	1049	29.9
transfert	10	0.3
domicile	2445	69.8

Mode de transport à l'arrivée*

Transport	Nombre	%
AMBU	540	15.5
FO	38	1.1
HELI	0	0.0
PERSO	2309	66.3
SMUR	8	0.2
VSAB	587	16.9

Les 10 pathologies les plus fréquentes

Pathologie	Nombre	%
Contusions et lésions superfé cutanéomuqueuses (hors plaies et CE)	330	10.4
Plaies et corps étrangers cutanéomuqueux	273	8.6
Fractures de membre	226	7.1
Entorses et luxations de membre	126	4.0
Douleur précordiale ou thoracique non élucidée	114	3.6
Douleur abdominale sans précision	99	3.1
Arthralgie, arthrites, tendinites, ...	80	2.5
Dépression et troubles de l'humeur	73	2.3
Douleur de membre, contracture, myalgie, ...	66	2.1
Malaises sans PC ou sans précision	66	2.1

*Ce tableau indique le nombre d'arrivées de patients par SMUR aux urgences, ce qui diffère du nombre de sorties SMUR effectuées par l'établissement

Nombre de passages par jour

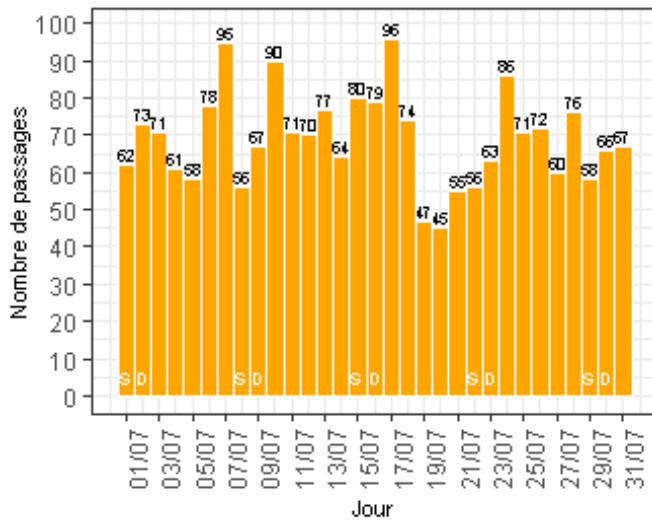

Pourcentage de passages par heure d'arrivée

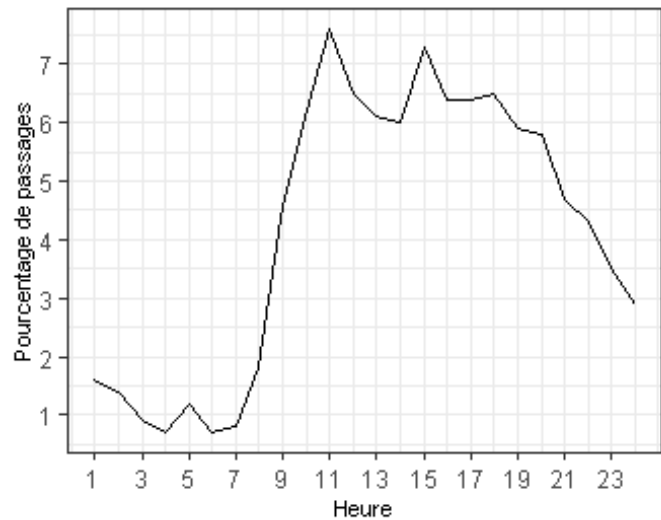

Nombre de passages

mois en cours	depuis le 01/01/2023
2144 (dont 5 réorientations)	14928

Sexe des patients

Sexe	Nombre	%
F	1031	48.1
M	1113	51.9

Age des patients

age moyen	age médian
46	46

Durée de passages

durée moyenne	durée médiane
03:02	02:03

Classe d'âge des patients

Classe d'âge	Nombre	%
Moins de 18 ans	464	21.6
18-74 ans	1234	57.6
75 ans et plus	446	20.8

Sortie de patients

Mode de sortie	Nombre	%
mutation	698	32.6
transfert	13	0.6
domicile	1431	66.8

Mode de transport à l'arrivée*

Transport	Nombre	%
AMBU	216	10.5
FO	0	0.0
HELI	1	0.0
PERSO	1536	75.0
SMUR	7	0.3
VSAB	288	14.1

Les 10 pathologies les plus fréquentes

Pathologie	Nombre	%
Plaies et corps étrangers cutanéomuqueux	99	9.9
Contusions et lésions superf cutanéomuqueuses (hors plaies et CE)	95	9.5
Fractures de membre	53	5.3
Entorses et luxations de membre	44	4.4
Douleur abdominale sans précision	32	3.2
Diarrhée et gastro-entérite	26	2.6
Traumatismes crâniens	24	2.4
Arthralgie, arthrites, tendinites, ...	23	2.3
Infection des voies urinaires	22	2.2
Demande de certificats, de dépistage, de conseils	20	2.0

*Ce tableau indique le nombre d'arrivées de patients par SMUR aux urgences, ce qui diffère du nombre de sorties SMUR effectuées par l'établissement

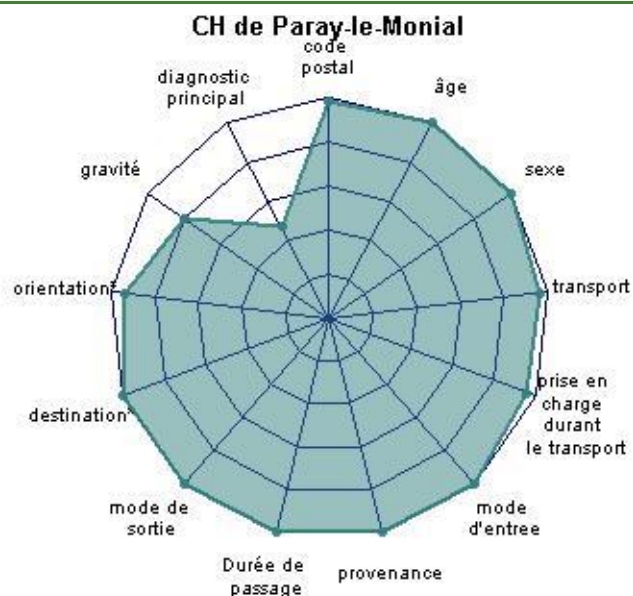

L'exploitabilité des indicateurs "Orientation" et "Destination" n'est calculée que pour les patients hospitalisés

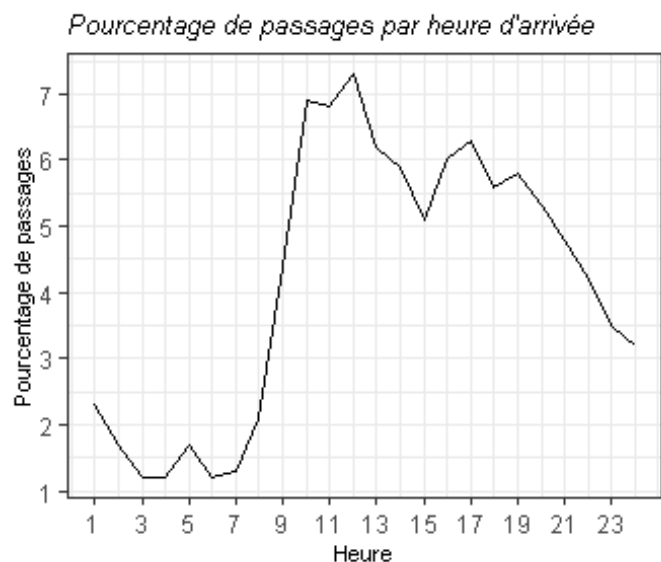
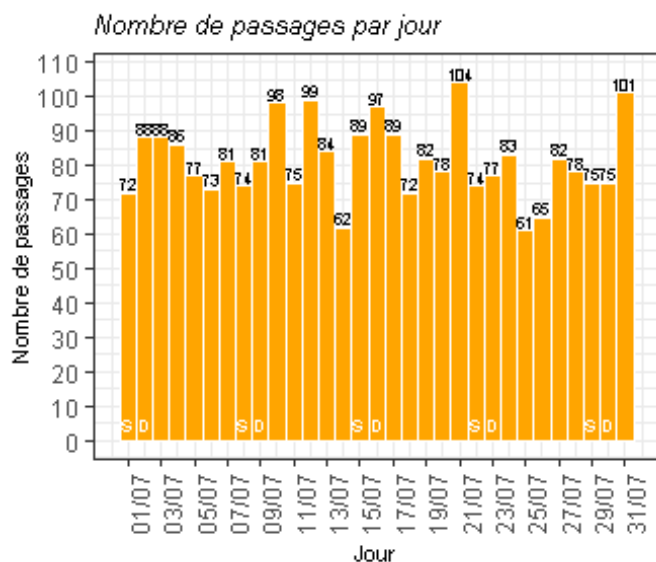

Nombre de passages

mois en cours	depuis le 01/01/2023
2520 (dont 4 réorientations)	17124

Sexe des patients

Sexe	Nombre	%
F	1226	48.7
M	1294	51.3

Age des patients

age moyen	age médian
52.5	50.6

Durée de passages

durée moyenne	durée médiane
03:05	02:30

Classe d'âge des patients

Classe d'âge	Nombre	%
Moins de 18 ans	5	0.2
18-74 ans	2005	79.6
75 ans et plus	510	20.2

Sortie de patients

Mode de sortie	Nombre	%
mutation	608	24.4
transfert	2	0.1
domicile	1886	75.6

*Mode de transport à l'arrivée**

Transport	Nombre	%
AMBU	564	22.4
FO	40	1.6
HELI	2	0.1
PERSO	1659	65.9
SMUR	37	1.5
VSAB	216	8.6

Les 10 pathologies les plus fréquentes

Pathologie	Nombre	%
Contusions et lésions superf. cutanéomuqueuses (hors plaies et CE)	181	7.2
Plaies et corps étrangers cutanéomuqueux	145	5.8
Arthralgie, arthrites, tendinites, ...	109	4.3
Demande de certificats, de dépistage, de conseils	91	3.6
Fractures de membre	91	3.6
Douleur abdominale sans précision	86	3.4
Lombalgie, lombo-sciatique, rachis lombaire	81	3.2
Entorses et luxations de membre	71	2.8
AEG, asthénie, syndrome de glissement, ...	64	2.5
Douleur de membre, contracture, myalgie, ...	61	2.4

*Ce tableau indique le nombre d'arrivées de patients par SMUR aux urgences, ce qui diffère du nombre de sorties SMUR effectuées par l'établissement

Nombre de passages par jour

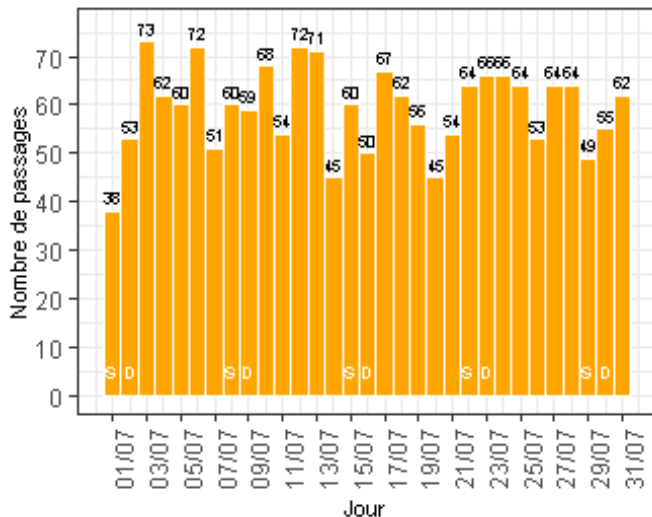

Pourcentage de passages par heure d'arrivée

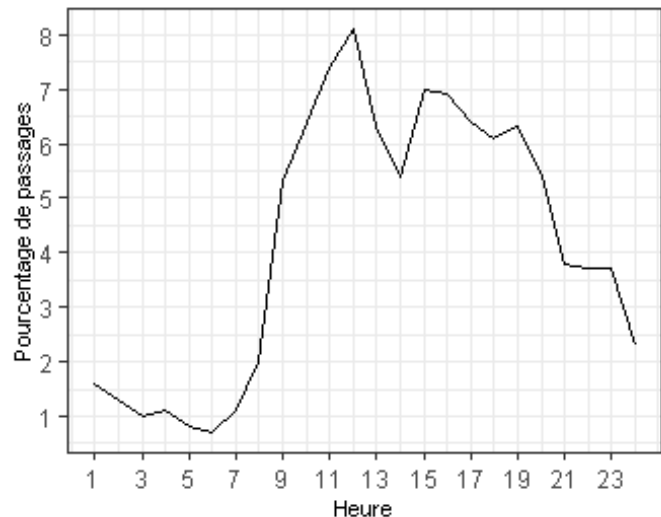

Nombre de passages

mois en cours	depuis le 01/01/2023
1839 (dont 0 réorientations)	11721

Sexe des patients

Sexe	Nombre	%
F	880	47.9
M	959	52.1

Age des patients

age moyen	age médian
46.8	46.4

Durée de passages

durée moyenne	durée médiane
02:06	01:34

Classe d'âge des patients

Classe d'âge	Nombre	%
Moins de 18 ans	297	16.2
18-74 ans	1228	66.8
75 ans et plus	314	17.1

Sortie de patients

Mode de sortie	Nombre	%
mutation	196	10.7
transfert	61	3.3
domicile	1582	86.0

Mode de transport à l'arrivée*

Transport	Nombre	%
AMBU	317	17.3
FO	34	1.9
HELI	0	0.0
PERSO	1365	74.3
SMUR	27	1.5
VSAB	93	5.1

Les 10 pathologies les plus fréquentes

Pathologie	Nombre	%
Contusions et lésions superf. cutanéomuqueuses (hors plaies et CE)	162	8.9
Plaies et corps étrangers cutanéomuqueux	149	8.2
Arthralgie, arthrites, tendinites, ...	83	4.6
Fractures de membre	74	4.1
Demande de certificats, de dépistage, de conseils	67	3.7
Entorses et luxations de membre	65	3.6
Angines, amygdalites, rhino-pharyngites, toux	58	3.2
Douleur dentaire, stomatologie	58	3.2
Douleur abdominale sans précision	52	2.9
Lombalgie, lombo-sciatique, rachis lombaire	50	2.7

*Ce tableau indique le nombre d'arrivées de patients par SMUR aux urgences, ce qui diffère du nombre de sorties SMUR effectuées par l'établissement

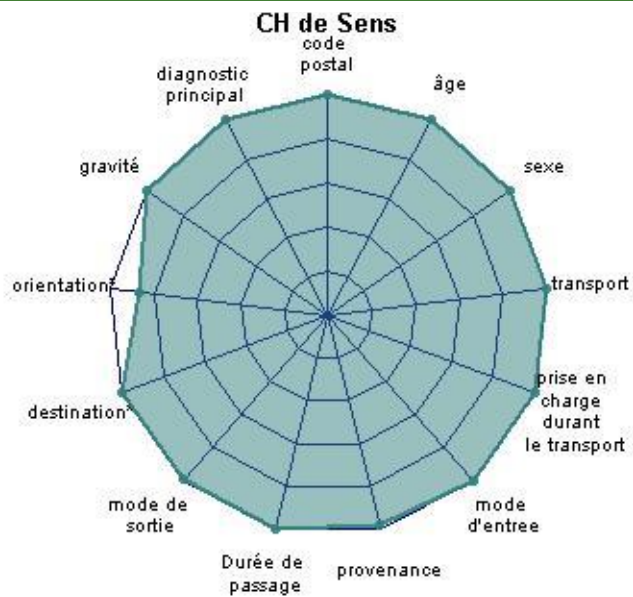

L'exploitabilité des indicateurs "Orientation" et "Destination" n'est calculée que pour les patients hospitalisés

Nombre de passages par jour

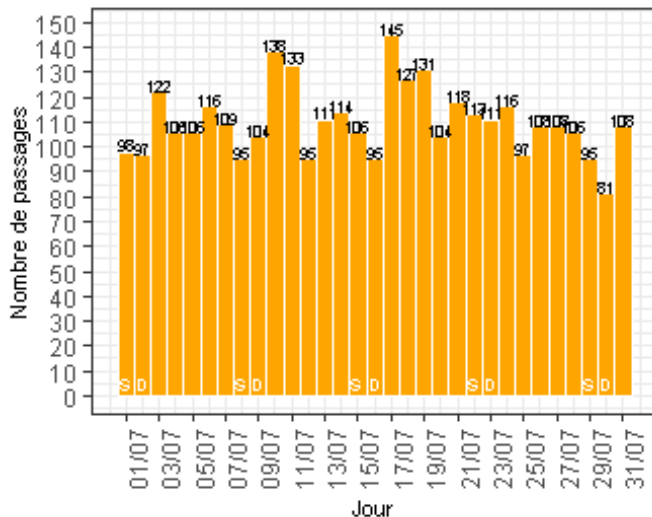

Pourcentage de passages par heure d'arrivée

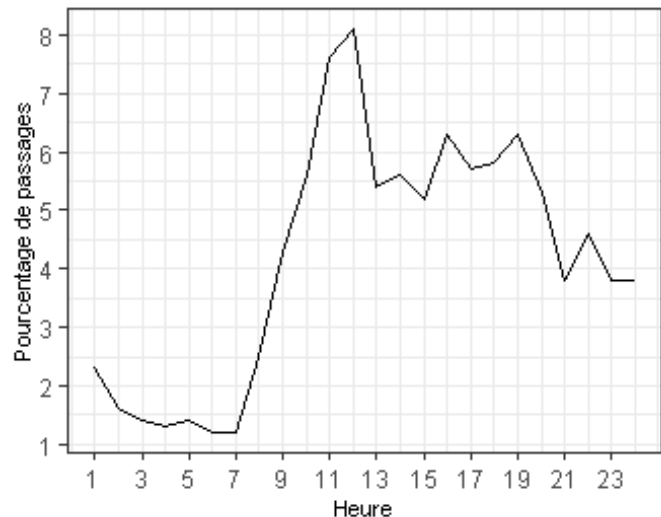

Nombre de passages

mois en cours	depuis le 01/01/2023
3413 (dont 3 réorientations)	22369

Age des patients

age moyen	age médian
48.9	46.7

Classe d'âge des patients

Classe d'âge	Nombre	%
Moins de 18 ans	284	8.3
18-74 ans	2508	73.5
75 ans et plus	621	18.2

Sexe des patients

Sexe	Nombre	%
F	1580	46.3
M	1833	53.7

Durée de passages

durée moyenne	durée médiane
03:48	02:54

Sortie de patients

Mode de sortie	Nombre	%
mutation	669	19.6
transfert	81	2.4
domicile	2658	77.9
décès	3	0.1

Mode de transport à l'arrivée*

Transport	Nombre	%
AMBU	689	20.2
FO	29	0.8
HELI	10	0.3
PERSO	2372	69.5
SMUR	50	1.5
VSAB	262	7.7

Les 10 pathologies les plus fréquentes

Pathologie	Nombre	%
Contusions et lésions superf. cutanéomuqueuses (hors plaies et CE)	277	8.1
Plaies et corps étrangers cutanéomuqueux	230	6.7
Fractures de membre	160	4.7
Entorses et luxations de membre	127	3.7
Demande de certificats, de dépistage, de conseils	112	3.3
Douleur abdominale sans précision	110	3.2
Arthralgie, arthrites, tendinites, ...	95	2.8
Traumatismes crâniens	92	2.7
Lombalgie, lombo-sciatique, rachis lombaire	83	2.4
Infection des voies urinaires	70	2.1

*Ce tableau indique le nombre d'arrivées de patients par SMUR aux urgences, ce qui diffère du nombre de sorties SMUR effectuées par l'établissement

Nombre de passages par jour

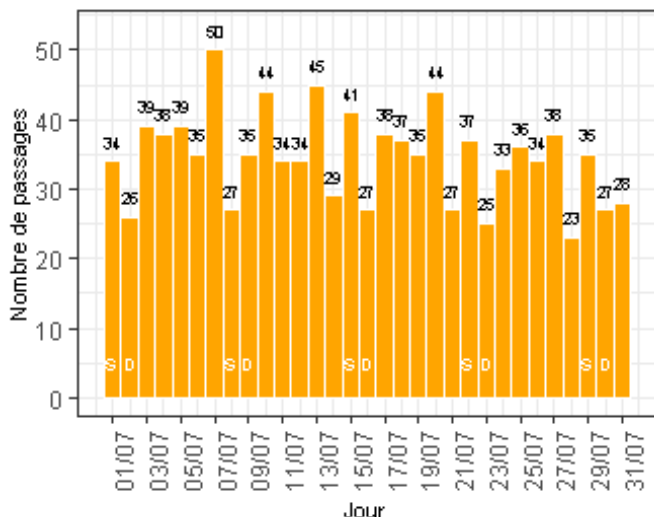

Pourcentage de passages par heure d'arrivée

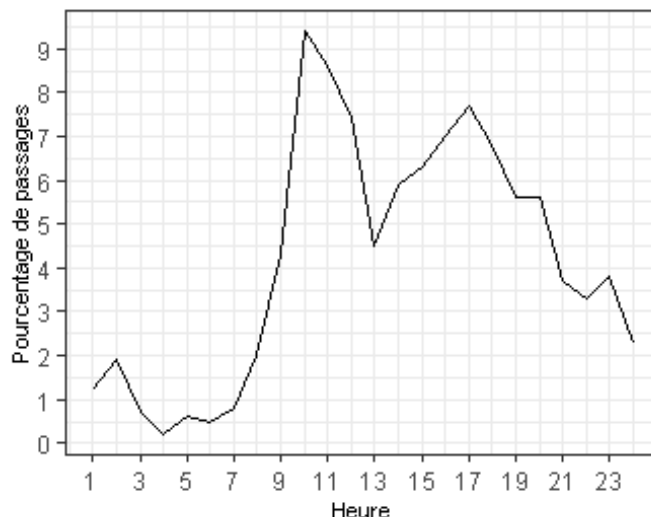

Nombre de passages

mois en cours	depuis le 01/01/2023
1074 (dont 3 réorientations)	6910

Sexe des patients

Sexe	Nombre	%
F	491	45.7
M	583	54.3

Age des patients

age moyen	age médian
45.8	45.2

Durée de passages

durée moyenne	durée médiane
03:10	01:52

Classe d'âge des patients

Classe d'âge	Nombre	%
Moins de 18 ans	184	17.1
18-74 ans	730	68.0
75 ans et plus	160	14.9

Sortie de patients

Mode de sortie	Nombre	%
mutation	106	9.9
transfert	35	3.3
domicile	925	86.6
décès	2	0.2

Mode de transport à l'arrivée*

Transport	Nombre	%
AMBU	75	7.1
FO	6	0.6
HELI	0	0.0
PERSO	929	88.1
SMUR	8	0.8
VSAB	36	3.4

Les 10 pathologies les plus fréquentes

Pathologie	Nombre	%
Contusions et lésions superf cutanéomuqueuses (hors plaies et CE)	107	10.0
Plaies et corps étrangers cutanéomuqueux	91	8.5
Entorses et luxations de membre	69	6.5
Fractures de membre	41	3.8
Arthralgie, arthrites, tendinites, ...	38	3.6
Lombalgie, lombo-sciatique, rachis lombaire	33	3.1
Demande de certificats, de dépistage, de conseils	32	3.0
Douleur abdominale sans précision	32	3.0
Angines, amygdalites, rhino-pharyngites, toux	30	2.8
Otalgie, otites et autres pathologies otologiques	26	2.4

*Ce tableau indique le nombre d'arrivées de patients par SMUR aux urgences, ce qui diffère du nombre de sorties SMUR effectuées par l'établissement

Nombre de passages par jour

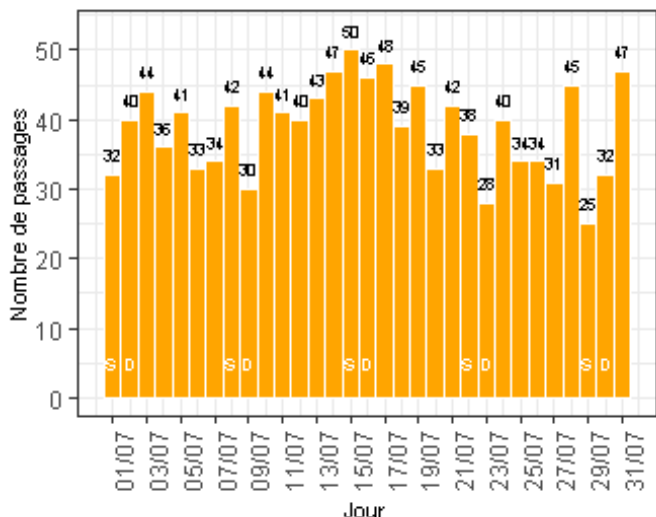

Pourcentage de passages par heure d'arrivée

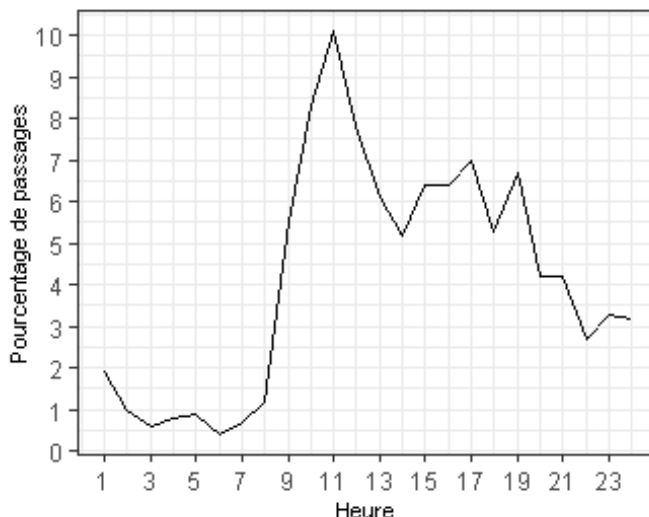

Nombre de passages

mois en cours	depuis le 01/01/2023
1204 (dont 0 réorientations)	7384

Sexe des patients

Sexe	Nombre	%
F	558	46.3
M	646	53.7

Age des patients

age moyen	age médian
46	47

Durée de passages

durée moyenne	durée médiane
02:00	01:26

Classe d'âge des patients

Classe d'âge	Nombre	%
Moins de 18 ans	207	17.2
18-74 ans	811	67.4
75 ans et plus	186	15.4

Sortie de patients

Mode de sortie	Nombre	%
mutation	128	10.6
transfert	26	2.2
domicile	1050	87.2

Mode de transport à l'arrivée*

Transport	Nombre	%
AMBU	124	10.3
FO	20	1.7
HELI	0	0.0
PERSO	958	79.7
SMUR	16	1.3
VSAB	84	7.0

Les 10 pathologies les plus fréquentes

Pathologie	Nombre	%
Plaies et corps étrangers cutanéomuqueux	129	10.7
Contusions et lésions superf cutanéomuqueuses (hors plaies et CE)	75	6.2
Lombalgie, lombo-sciatique, rachis lombaire	61	5.1
Demande de certificats, de dépistage, de conseils	51	4.2
Douleur abdominale sans précision	51	4.2
Fractures de membre	44	3.7
Entorses et luxations de membre	42	3.5
Arthralgie, arthrites, tendinites, ...	39	3.2
Piqûres d'arthropode, d'insectes, ...	37	3.1
Angines, amygdalites, rhino-pharyngites, toux	36	3.0

*Ce tableau indique le nombre d'arrivées de patients par SMUR aux urgences, ce qui diffère du nombre de sorties SMUR effectuées par l'établissement

Nombre de passages par jour

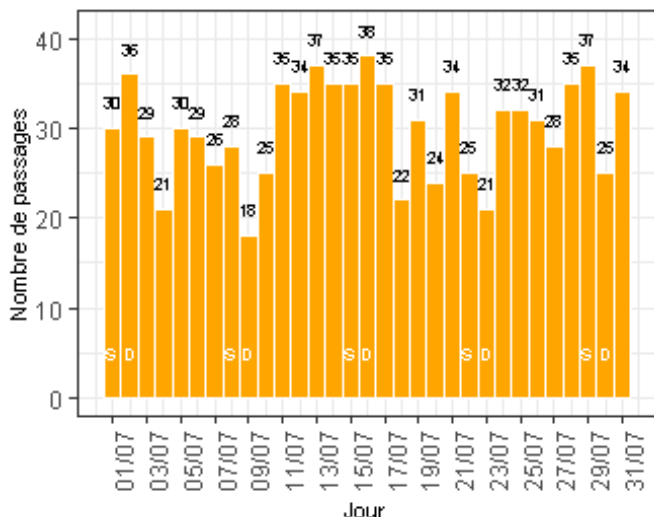

Pourcentage de passages par heure d'arrivée

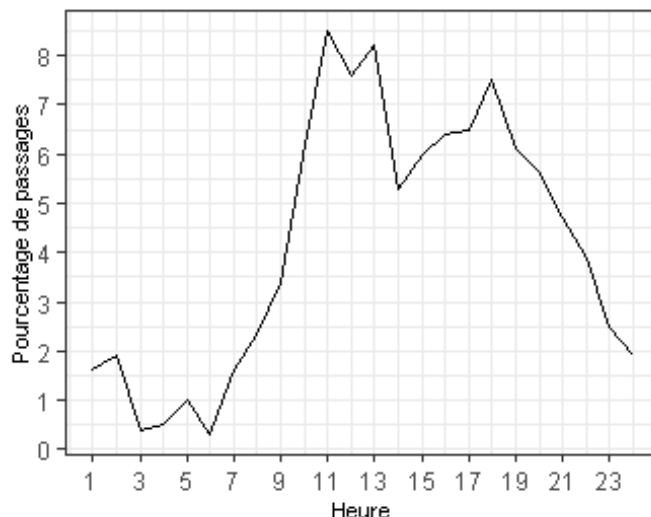

Nombre de passages

mois en cours	depuis le 01/01/2023
932 (dont 0 réorientations)	6118

Sexe des patients

Sexe	Nombre	%
F	440	47.2
M	492	52.8

Age des patients

age moyen	age médian
47.3	49.6

Durée de passages

durée moyenne	durée médiane
02:21	01:40

Classe d'âge des patients

Classe d'âge	Nombre	%
Moins de 18 ans	180	19.3
18-74 ans	576	61.8
75 ans et plus	176	18.9

Sortie de patients

Mode de sortie	Nombre	%
mutation	101	10.8
transfert	31	3.3
domicile	800	85.8

Mode de transport à l'arrivée*

Transport	Nombre	%
AMBU	78	8.4
FO	5	0.5
HELI	0	0.0
PERSO	758	81.6
SMUR	11	1.2
VSAB	77	8.3

Les 10 pathologies les plus fréquentes

Pathologie	Nombre	%
Plaies et corps étrangers cutanéomuqueux	108	11.6
Contusions et lésions superf cutanéomuqueuses (hors plaies et CE)	58	6.2
Entorses et luxations de membre	54	5.8
Fractures de membre	46	4.9
Arthralgie, arthrites, tendinites, ...	42	4.5
Demande de certificats, de dépistage, de conseils	40	4.3
Angines, amygdalites, rhino-pharyngites, toux	28	3.0
Piqûres d'arthropode, d'insectes, ...	25	2.7
Douleur dentaire, stomatologie	22	2.4
Otalgie, otites et autre pathologies otologiques	20	2.1

*Ce tableau indique le nombre d'arrivées de patients par SMUR aux urgences, ce qui diffère du nombre de sorties SMUR effectuées par l'établissement

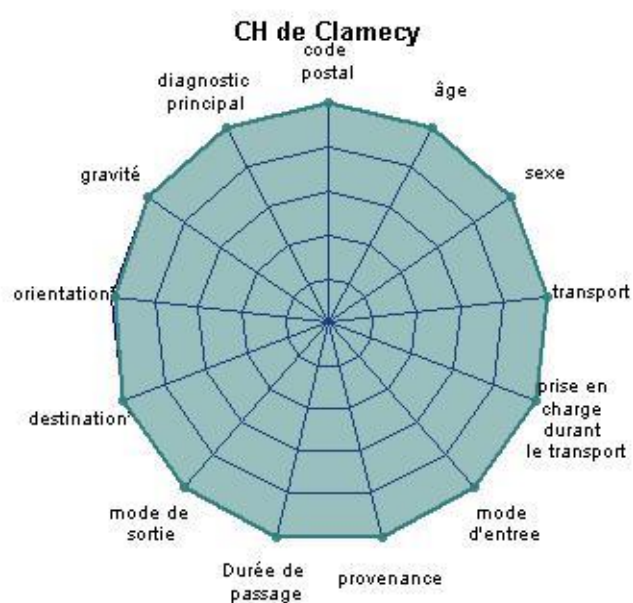
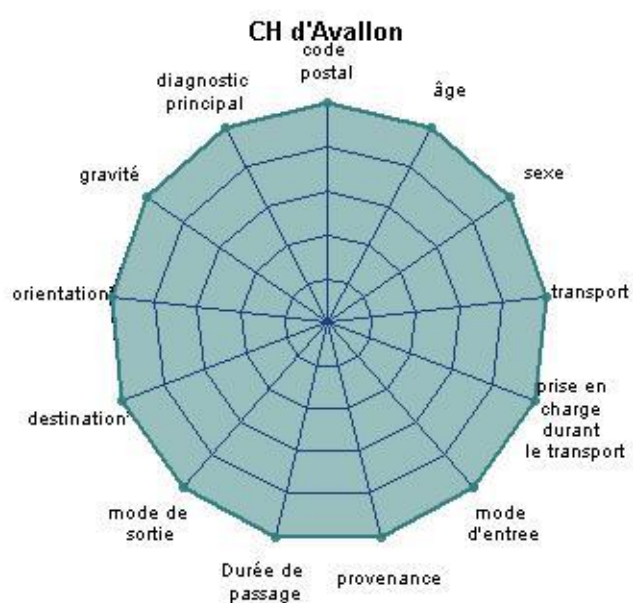
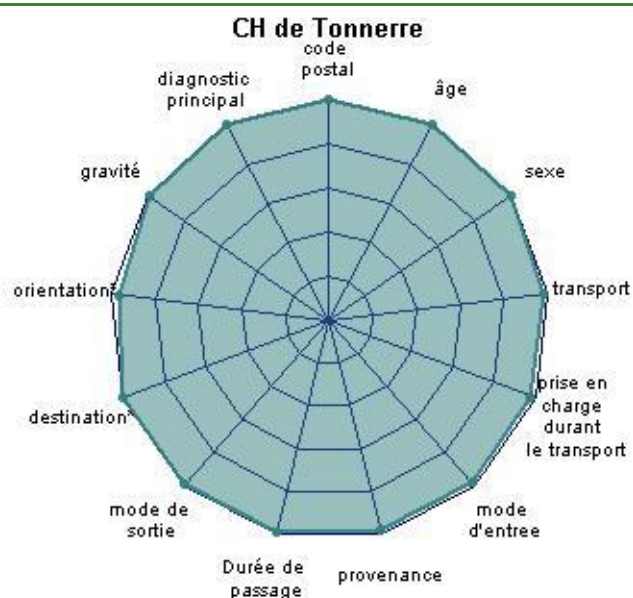
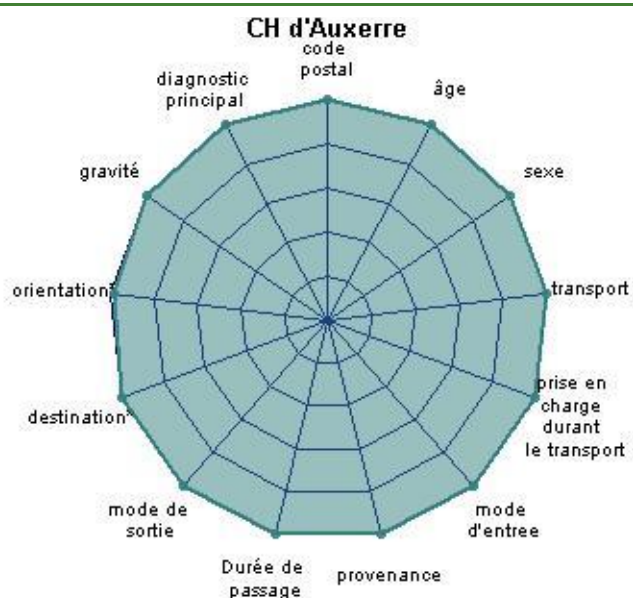

L'exploitabilité des indicateurs "Orientation" et "Destination" n'est calculée que pour les patients hospitalisés

Nombre de passages par jour

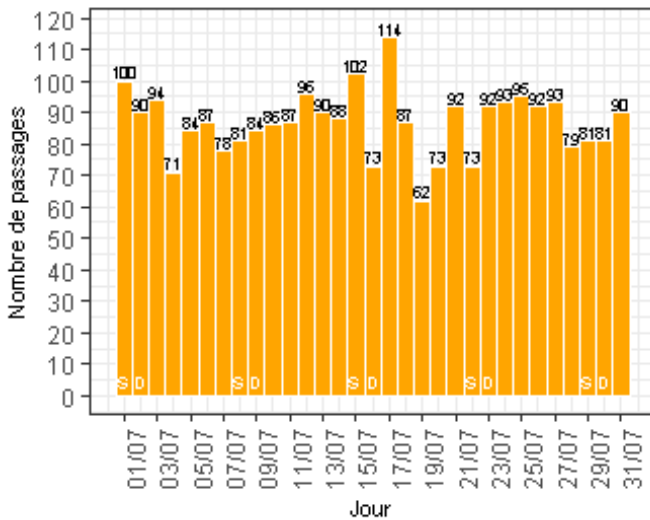

Pourcentage de passages par heure d'arrivée

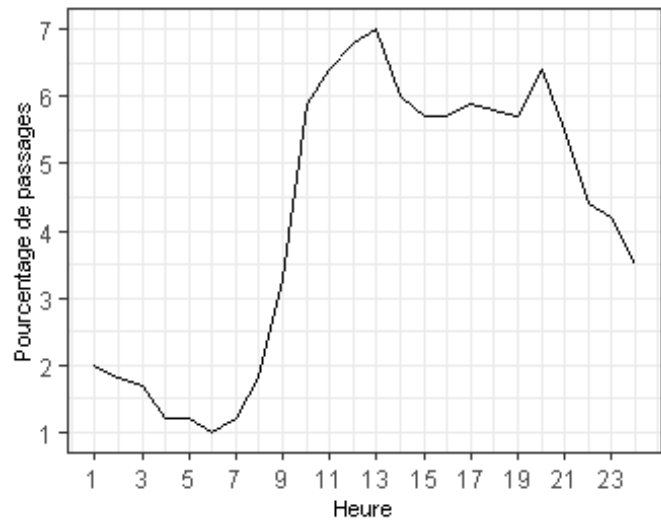

Nombre de passages

mois en cours	depuis le 01/01/2023
2688 (dont 0 réorientations)	19158

Sexe des patients

Sexe	Nombre	%
F	1297	48.3
M	1391	51.7

Age des patients

age moyen	age médian
49.8	49.5

Durée de passages

durée moyenne	durée médiane
04:27	03:09

Classe d'âge des patients

Classe d'âge	Nombre	%
Moins de 18 ans	285	10.6
18-74 ans	1858	69.2
75 ans et plus	542	20.2

Sortie de patients

Mode de sortie	Nombre	%
mutation	645	24.3
domicile	2013	75.7

Mode de transport à l'arrivée*

Transport	Nombre	%
AMBU	420	15.6
FO	38	1.4
HELI	12	0.4
PERSO	1741	64.8
SMUR	22	0.8
VSAB	454	16.9

Les 10 pathologies les plus fréquentes

Pathologie	Nombre	%
Contusions et lésions superf cutanéomuqueuses (hors plaies et CE)	295	12.8
Plaies et corps étrangers cutanéomuqueux	271	11.8
Fractures de membre	158	6.9
Entorses et luxations de membre	107	4.6
Douleur abdominale sans précision	98	4.3
Arthralgie, arthrites, tendinites, ...	83	3.6
Demande de certificats, de dépistage, de conseils	67	2.9
Malaises sans PC ou sans précision	55	2.4
AEG, asthénie, syndrome de glissement, ...	50	2.2
Douleur de membre, contracture, myalgie, ...	36	1.6

*Ce tableau indique le nombre d'arrivées de patients par SMUR aux urgences, ce qui diffère du nombre de sorties SMUR effectuées par l'établissement

Nombre de passages par jour

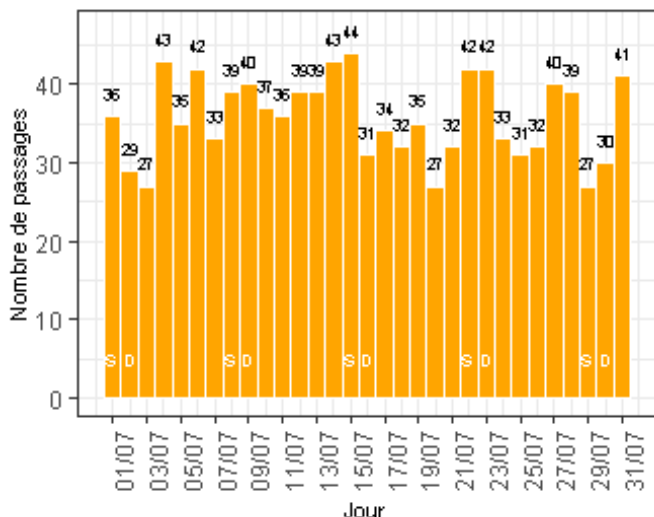

Pourcentage de passages par heure d'arrivée

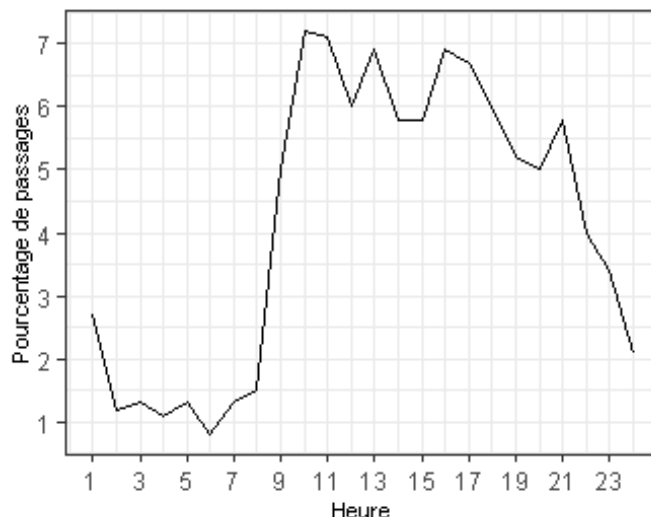

Nombre de passages

mois en cours	depuis le 01/01/2023
1110 (dont 0 réorientations)	6872

Sexe des patients

Sexe	Nombre	%
F	518	46.7
M	592	53.3

Age des patients

age moyen	age médian
49	47.9

Durée de passages

durée moyenne	durée médiane
04:13	03:09

Classe d'âge des patients

Classe d'âge	Nombre	%
Moins de 18 ans	147	13.2
18-74 ans	737	66.4
75 ans et plus	226	20.4

Sortie de patients

Mode de sortie	Nombre	%
mutation	153	13.8
transfert	28	2.5
domicile	929	83.7

Mode de transport à l'arrivée*

Transport	Nombre	%
AMBU	0	0
FO	0	0
HELI	0	0
PERSO	1110	100
SMUR	0	0
VSAB	0	0

Les 10 pathologies les plus fréquentes

Pathologie	Nombre	%
Plaies et corps étrangers cutanéomuqueux	120	11.8
Contusions et lésions superf cutanéomuqueuses (hors plaies et CE)	96	9.5
Fractures de membre	52	5.1
Entorses et luxations de membre	45	4.4
Douleur abdominale sans précision	34	3.4
Arthralgie, arthrites, tendinites, ...	33	3.3
Demande de certificats, de dépistage, de conseils	31	3.1
Lombalgie, lombo-sciatique, rachis lombaire	27	2.7
Malaises sans PC ou sans précision	22	2.2
Douleur de membre, contracture, myalgie, ...	21	2.1

*Ce tableau indique le nombre d'arrivées de patients par SMUR aux urgences, ce qui diffère du nombre de sorties SMUR effectuées par l'établissement

Nombre de passages par jour

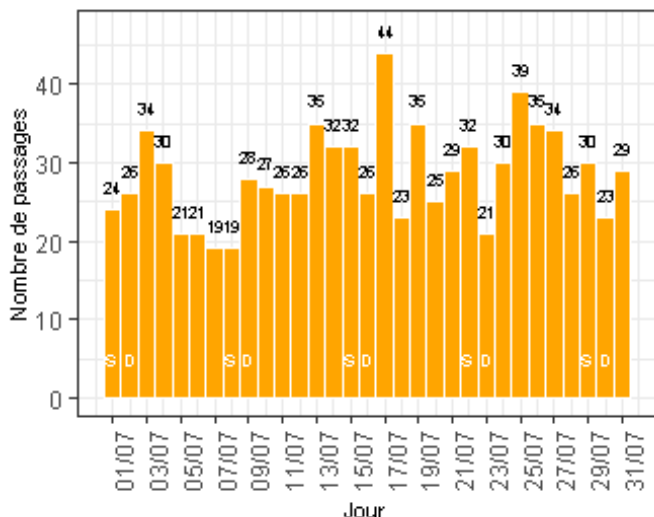

Pourcentage de passages par heure d'arrivée

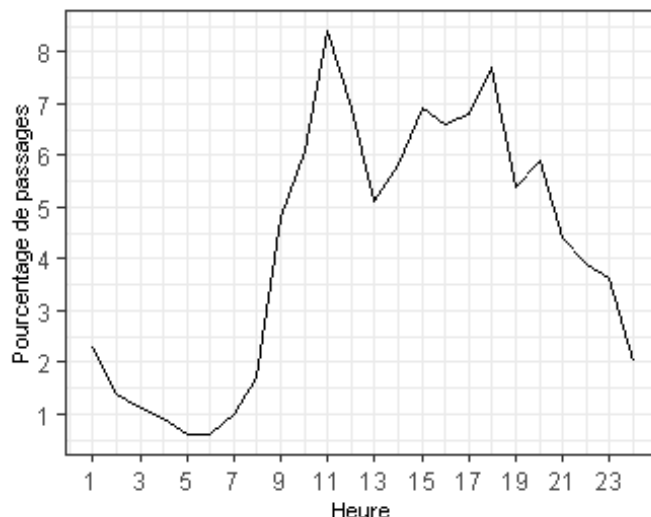

Nombre de passages

mois en cours	depuis le 01/01/2023
881 (dont 6 réorientations)	5459

Sexe des patients

Sexe	Nombre	%
F	462	52.4
M	419	47.6

Age des patients

age moyen	age médian
52.2	55.5

Durée de passages

durée moyenne	durée médiane
03:10	02:31

Classe d'âge des patients

Classe d'âge	Nombre	%
Moins de 18 ans	113	12.8
18-74 ans	562	63.8
75 ans et plus	206	23.4

Sortie de patients

Mode de sortie	Nombre	%
mutation	182	20.9
transfert	26	3.0
domicile	662	76.1

Mode de transport à l'arrivée*

Transport	Nombre	%
AMBU	0	0.0
FO	2	0.2
HELI	1	0.1
PERSO	629	72.0
SMUR	9	1.0
VSAB	233	26.7

Les 10 pathologies les plus fréquentes

Pathologie	Nombre	%
Contusions et lésions superf cutanéomuqueuses (hors plaies et CE)	102	12.0
Plaies et corps étrangers cutanéomuqueux	89	10.5
Entorses et luxations de membre	43	5.1
Fractures de membre	40	4.7
Lombalgie, lombo-sciatique, rachis lombaire	26	3.1
Iatrogénie et complication post chirurgicale SAI	24	2.8
Douleur abdominale sans précision	23	2.7
AEG, asthénie, syndrome de glissement, ...	22	2.6
Infection des voies urinaires	21	2.5
Arthralgie, arthrites, tendinites, ...	20	2.4

*Ce tableau indique le nombre d'arrivées de patients par SMUR aux urgences, ce qui diffère du nombre de sorties SMUR effectuées par l'établissement

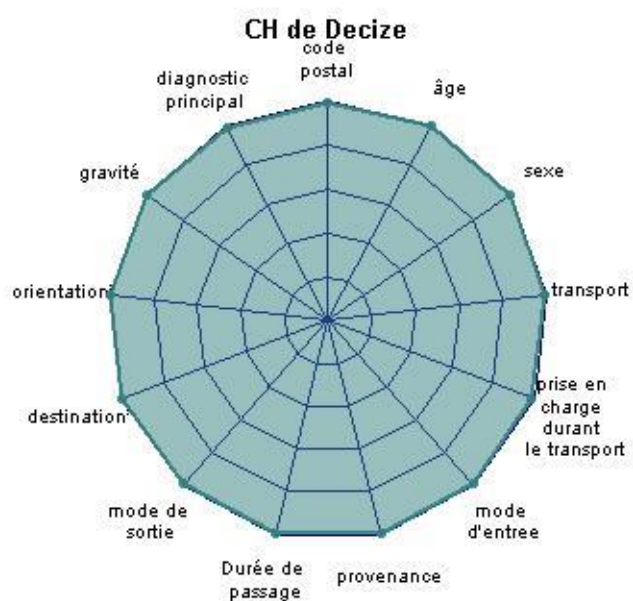
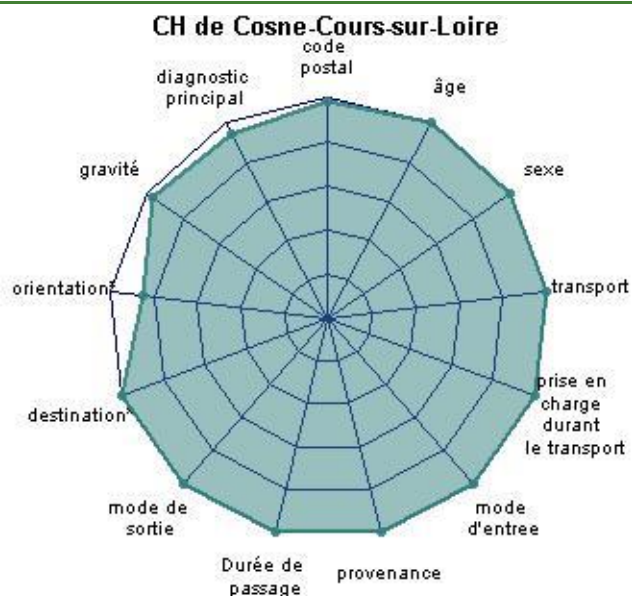

L'exploitabilité des indicateurs "Orientation" et "Destination" n'est calculée que pour les patients hospitalisés

Nombre de passages par jour

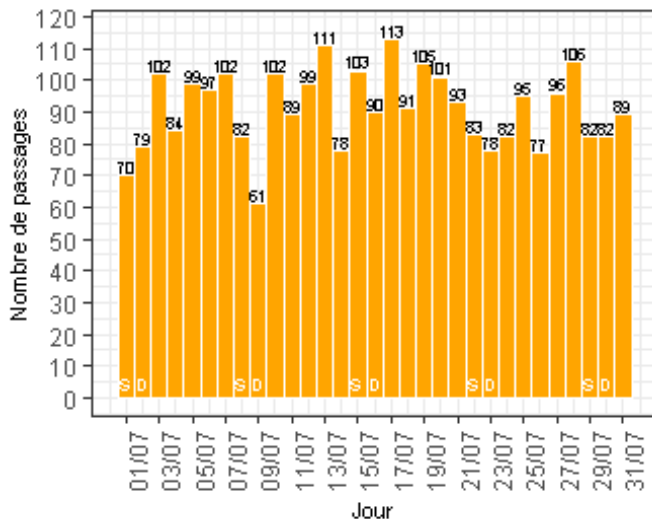

Pourcentage de passages par heure d'arrivée

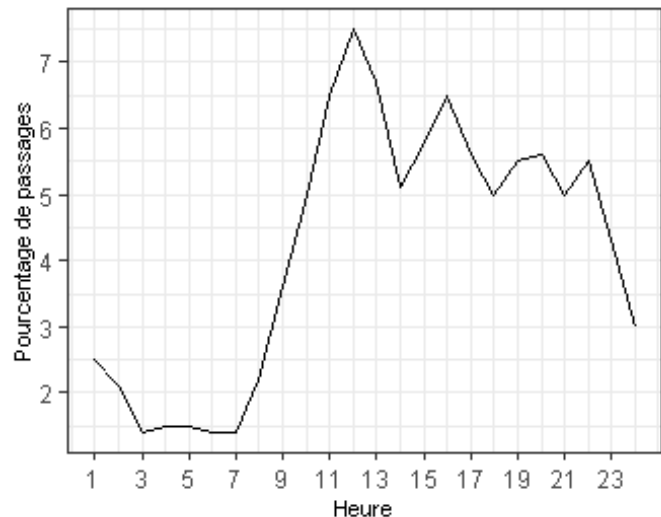

Nombre de passages

mois en cours	depuis le 01/01/2023
2821 (dont 0 réorientations)	19535

Age des patients

age moyen	age médian
55.5	55.6

Sexe des patients

Sexe	Nombre	%
F	1302	46.2
M	1519	53.8

Durée de passages

durée moyenne	durée médiane
10:05	08:24

Classe d'âge des patients

Classe d'âge	Nombre	%
Moins de 18 ans	33	1.2
18-74 ans	2068	73.3
75 ans et plus	720	25.5

Sortie de patients

Mode de sortie	Nombre	%
mutation	843	29.9
transfert	50	1.8
domicile	1920	68.1
décès	8	0.3

Mode de transport à l'arrivée*

Transport	Nombre	%
AMBU	1017	36.3
FO	10	0.4
HELI	24	0.9
PERSO	1207	43.1
SMUR	79	2.8
VSAB	465	16.6

Les 10 pathologies les plus fréquentes

Pathologie	Nombre	%
Douleur abdominale sans précision	136	5.3
Vertiges et sensations vertigineuses	117	4.5
Douleur précordiale ou thoracique non élucidée	113	4.4
Migraine et céphalées	76	2.9
AVC, AIT, hémiplegie et syndromes apparentés	75	2.9
Troubles sensitifs, moteurs et toniques autres	73	2.8
Colique néphrétique et lithiase urinaire	69	2.7
Infection des voies urinaires	64	2.5
Demande de certificats, de dépistage, de conseils	62	2.4
Lombalgie, lombo-sciatique, rachis lombaire	60	2.3

*Ce tableau indique le nombre d'arrivées de patients par SMUR aux urgences, ce qui diffère du nombre de sorties SMUR effectuées par l'établissement

Nombre de passages par jour

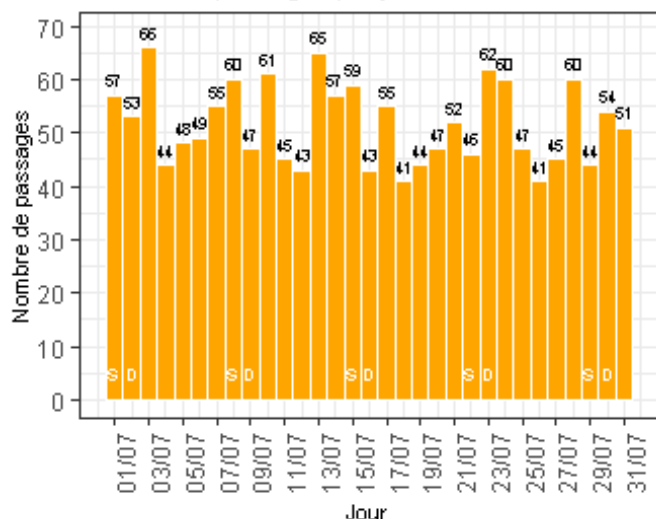

Pourcentage de passages par heure d'arrivée

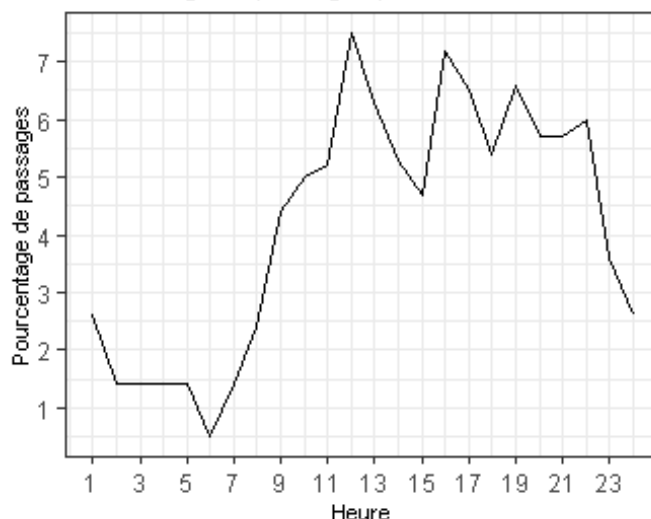

Nombre de passages

mois en cours	depuis le 01/01/2023
1601 (dont 0 réorientations)	10162

Sexe des patients

Sexe	Nombre	%
F	667	41.7
M	934	58.3

Age des patients

age moyen	age médian
45	41.2

Durée de passages

durée moyenne	durée médiane
04:07	03:08

Classe d'âge des patients

Classe d'âge	Nombre	%
Moins de 18 ans	103	6.4
18-74 ans	1287	80.4
75 ans et plus	211	13.2

Sortie de patients

Mode de sortie	Nombre	%
mutation	190	11.9
domicile	1411	88.1

Mode de transport à l'arrivée*

Transport	Nombre	%
AMBU	249	15.6
FO	5	0.3
HELI	3	0.2
PERSO	987	61.9
SMUR	9	0.6
VSAB	341	21.4

Les 10 pathologies les plus fréquentes

Pathologie	Nombre	%
Plaies et corps étrangers cutanéomuqueux	372	23.8
Contusions et lésions superf cutanéomuqueuses (hors plaies et CE)	336	21.5
Fractures de membre	271	17.4
Entorses et luxations de membre	174	11.2
Traumatismes crâniens	109	7.0
Soins de contrôle, surveillances et entretien	34	2.2
Entorses, luxations et fractures du rachis ou du bassin	29	1.9
Traumatismes autres et sans précision	29	1.9
Lésion prof des tissus (tendons, vx, nerfs...) ou d'organes internes (hors TC)	28	1.8
Fractures OPN, dents et lésions de la mâchoire	27	1.7

*Ce tableau indique le nombre d'arrivées de patients par SMUR aux urgences, ce qui diffère du nombre de sorties SMUR effectuées par l'établissement

Nombre de passages par jour

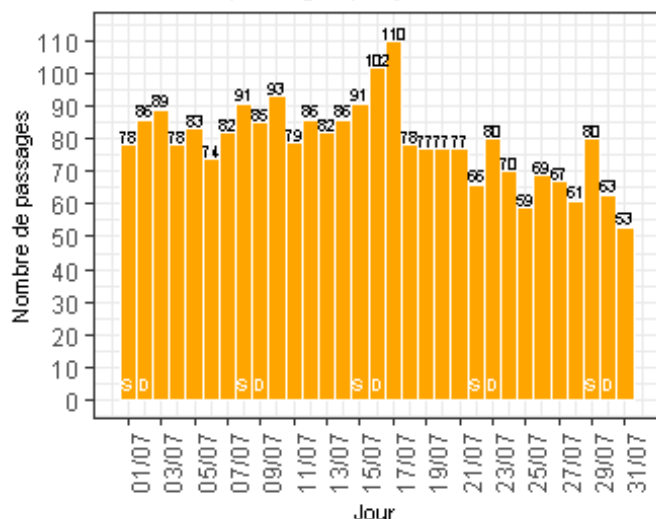

Pourcentage de passages par heure d'arrivée

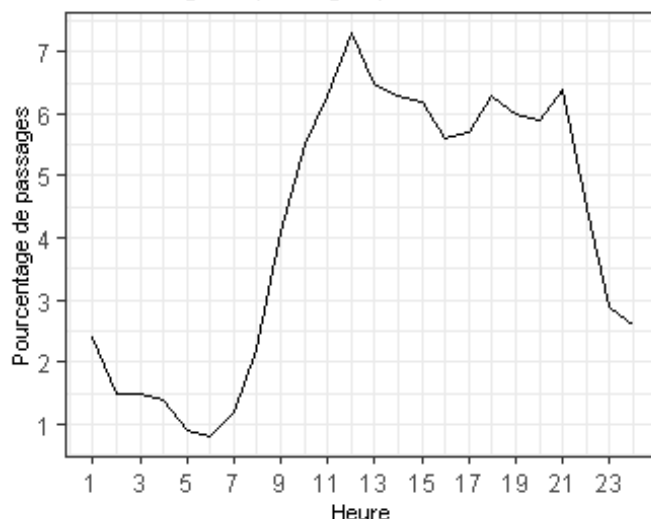

Nombre de passages

mois en cours	depuis le 01/01/2023
2452 (dont 0 réorientations)	16710

Sexe des patients

Sexe	Nombre	%
F	1100	44.9
M	1352	55.1

Age des patients

age moyen	age médian
39	34.7

Durée de passages

durée moyenne	durée médiane
06:24	04:59

Classe d'âge des patients

Classe d'âge	Nombre	%
Moins de 18 ans	596	24.3
18-74 ans	1555	63.4
75 ans et plus	301	12.3

Sortie de patients

Mode de sortie	Nombre	%
mutation	328	14.3
transfert	71	3.1
domicile	1888	82.4
décès	3	0.1

Mode de transport à l'arrivée*

Transport	Nombre	%
AMBU	290	11.9
FO	29	1.2
HELI	3	0.1
PERSO	1757	71.9
SMUR	12	0.5
VSAB	353	14.4

Les 10 pathologies les plus fréquentes

Pathologie	Nombre	%
Contusions et lésions superf. cutanéomuqueuses (hors plaies et CE)	249	10.9
Plaies et corps étrangers cutanéomuqueux	213	9.3
Entorses et luxations de membre	168	7.3
Fractures de membre	143	6.2
Douleur abdominale sans précision	110	4.8
Demande de certificats, de dépistage, de conseils	87	3.8
Arthralgie, arthrites, tendinites, ...	54	2.4
Diarrhée et gastro-entérite	54	2.4
AEG, asthénie, syndrome de glissement, ..	53	2.3
Traumatismes crâniens	51	2.2

*Ce tableau indique le nombre d'arrivées de patients par SMUR aux urgences, ce qui diffère du nombre de sorties SMUR effectuées par l'établissement

Nombre de passages par jour

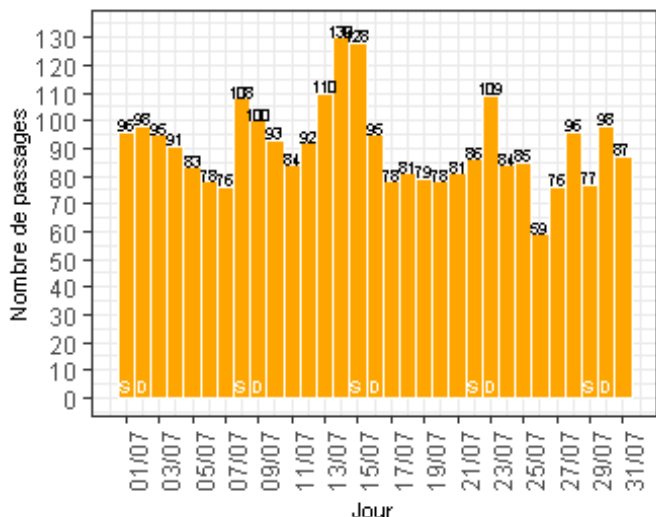

Pourcentage de passages par heure d'arrivée

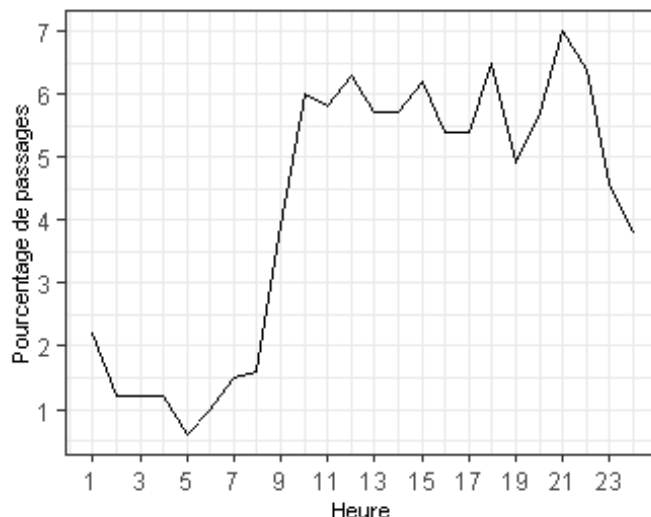

Nombre de passages

mois en cours	depuis le 01/01/2023
2811 (dont 0 réorientations)	18255

Age des patients

age moyen	age médian
42.6	40

Classe d'âge des patients

Classe d'âge	Nombre	%
Moins de 18 ans	643	22.9
18-74 ans	1691	60.2
75 ans et plus	475	16.9

Sexe des patients

Sexe	Nombre	%
F	1365	48.6
M	1446	51.4

Durée de passages

durée moyenne	durée médiane
02:54	02:07

Sortie de patients

Mode de sortie	Nombre	%
mutation	457	17.3
transfert	101	3.8
domicile	2083	78.8
décès	1	0.0

Mode de transport à l'arrivée*

Transport	Nombre	%
AMBU	413	14.9
FO	27	1.0
HELI	1	0.0
PERSO	2027	73.3
SMUR	33	1.2
VSAB	265	9.6

Les 10 pathologies les plus fréquentes

Pathologie	Nombre	%
Plaies et corps étrangers cutanéomuqueux	261	9.9
Contusions et lésions superf cutanéomuqueuses (hors plaies et CE)	139	5.3
Douleur abdominale sans précision	118	4.5
Douleurs aiguës et chroniques non précisées, soins palliatifs	112	4.2
Entorses et luxations de membre	109	4.1
Fractures de membre	109	4.1
Angines, amygdalites, rhino-pharyngites, toux	75	2.8
Traumatismes autres et sans précision	74	2.8
Diarrhée et gastro-entérite	68	2.6
Demande de certificats, de dépistage, de conseils	66	2.5

*Ce tableau indique le nombre d'arrivées de patients par SMUR aux urgences, ce qui diffère du nombre de sorties SMUR effectuées par l'établissement

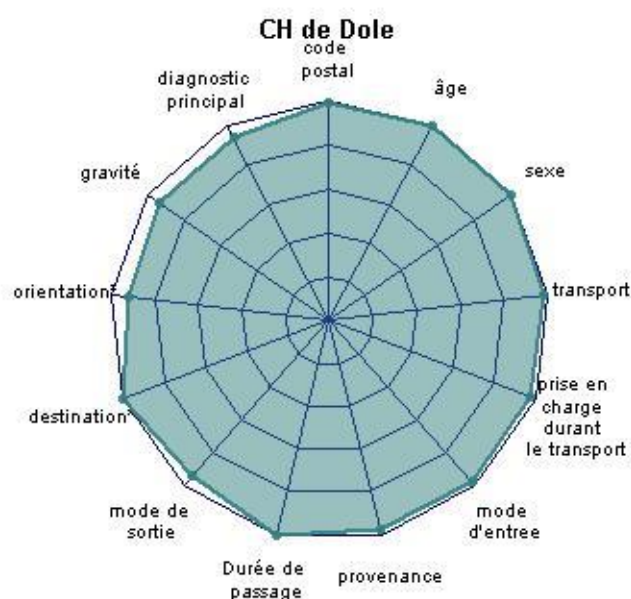

L'exploitabilité des indicateurs "Orientation" et "Destination" n'est calculée que pour les patients hospitalisés

Nombre de passages par jour

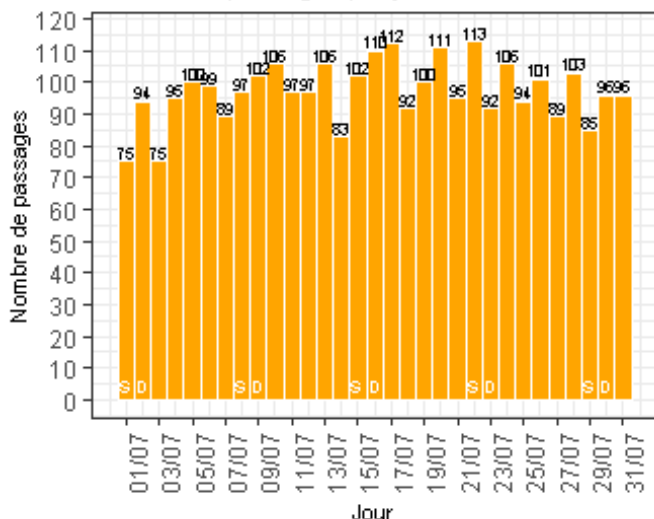

Pourcentage de passages par heure d'arrivée

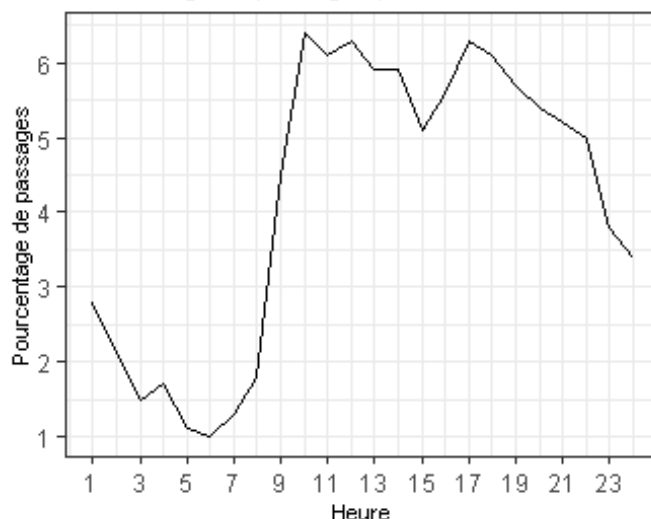

Nombre de passages

mois en cours	depuis le 01/01/2023
3012 (dont 0 réorientations)	19009

Sexe des patients

Sexe	Nombre	%
F	1486	49.3
M	1526	50.7

Age des patients

age moyen	age médian
46.9	47.4

Durée de passages

durée moyenne	durée médiane
05:32	04:06

Classe d'âge des patients

Classe d'âge	Nombre	%
Moins de 18 ans	510	16.9
18-74 ans	1915	63.6
75 ans et plus	587	19.5

Sortie de patients

Mode de sortie	Nombre	%
mutation	666	23.8
transfert	62	2.2
domicile	2070	74.0
décès	1	0.0

Mode de transport à l'arrivée*

Transport	Nombre	%
AMBU	601	20.6
FO	38	1.3
HELI	7	0.2
PERSO	1779	61.0
SMUR	26	0.9
VSAB	467	16.0

Les 10 pathologies les plus fréquentes

Pathologie	Nombre	%
Plaies et corps étrangers cutanéomuqueux	250	9.4
Contusions et lésions superf cutanéomuqueuses (hors plaies et CE)	223	8.4
Fractures de membre	199	7.5
Douleur abdominale sans précision	111	4.2
Entorses et luxations de membre	100	3.8
Demande de certificats, de dépistage, de conseils	92	3.5
Malaises sans PC ou sans précision	77	2.9
Traumatismes autres et sans précision	71	2.7
Douleurs aiguës et chroniques non précisées, soins palliatifs	66	2.5
Arthralgie, arthrites, tendinites, ...	65	2.5

*Ce tableau indique le nombre d'arrivées de patients par SMUR aux urgences, ce qui diffère du nombre de sorties SMUR effectuées par l'établissement

Nombre de passages par jour

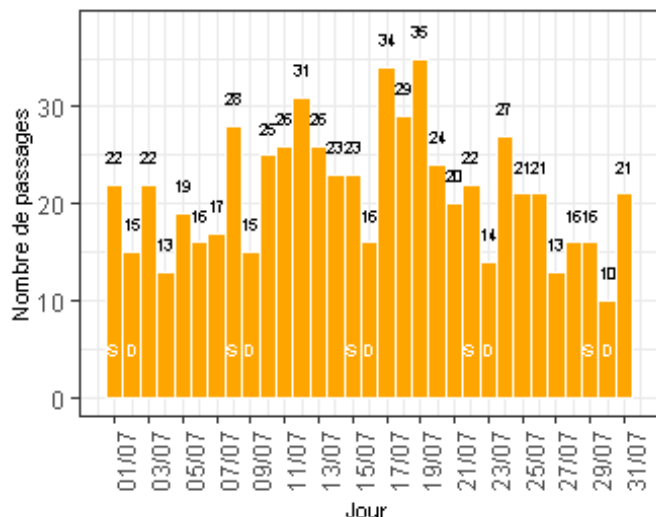

Pourcentage de passages par heure d'arrivée

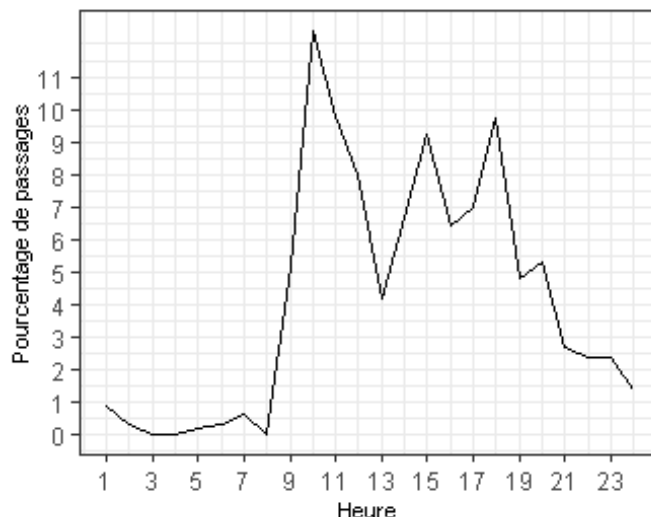

Nombre de passages

mois en cours	depuis le 01/01/2023
660 (dont 0 réorientations)	4407

Sexe des patients

Sexe	Nombre	%
F	316	47.9
M	344	52.1

Age des patients

age moyen	age médian
36.6	35.2

Durée de passages

durée moyenne	durée médiane
02:24	01:15

Classe d'âge des patients

Classe d'âge	Nombre	%
Moins de 18 ans	184	27.9
18-74 ans	431	65.3
75 ans et plus	45	6.8

Sortie de patients

Mode de sortie	Nombre	%
mutation	15	2.4
transfert	15	2.4
domicile	590	95.2

Mode de transport à l'arrivée*

Transport	Nombre	%
AMBU	1	0.2
FO	0	0.0
HELI	0	0.0
PERSO	588	99.0
SMUR	2	0.3
VSAB	3	0.5

Les 10 pathologies les plus fréquentes

Pathologie	Nombre	%
Plaies et corps étrangers cutanéomuqueux	90	14.7
Contusions et lésions superf cutanéomuqueuses (hors plaies et CE)	54	8.8
Demande de certificats, de dépistage, de conseils	36	5.9
Fractures de membre	33	5.4
Angines, amygdalites, rhino-pharyngites, toux	27	4.4
Entorses et luxations de membre	27	4.4
Soins de contrôle, surveillances et entretien	26	4.2
Arthralgie, arthrites, tendinites, ...	23	3.8
Douleur abdominale sans précision	16	2.6
Iatrogénie et complication post chirurgicale SAI	16	2.6

*Ce tableau indique le nombre d'arrivées de patients par SMUR aux urgences, ce qui diffère du nombre de sorties SMUR effectuées par l'établissement

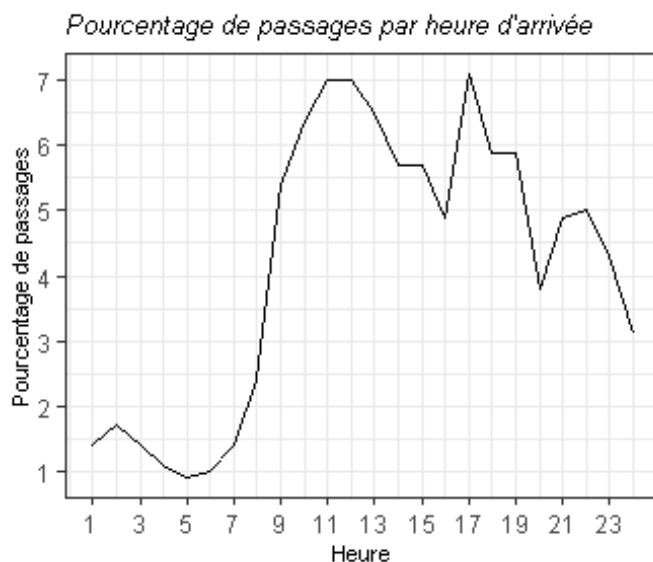
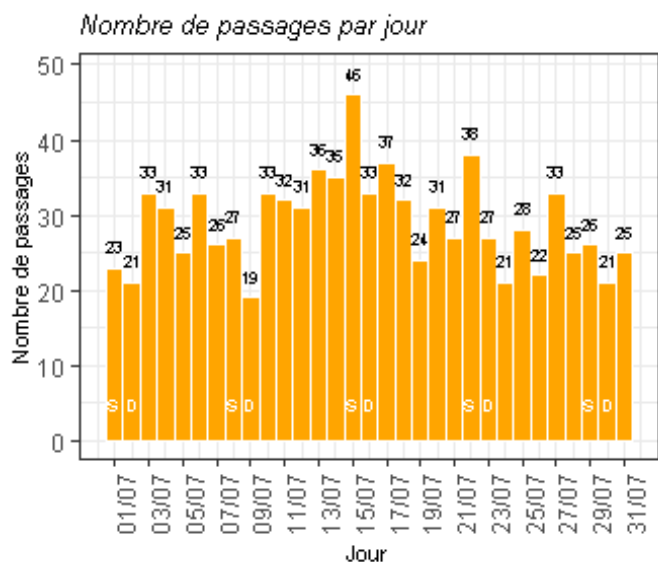

Nombre de passages

mois en cours	depuis le 01/01/2023
901 (dont 0 réorientations)	6350

Sexe des patients

Sexe	Nombre	%
F	405	45
M	496	55

Age des patients

age moyen	age médian
45	43.9

Durée de passages

durée moyenne	durée médiane
04:07	03:02

Classe d'âge des patients

Classe d'âge	Nombre	%
Moins de 18 ans	154	17.1
18-74 ans	616	68.4
75 ans et plus	131	14.5

Sortie de patients

Mode de sortie	Nombre	%
mutation	129	14.9
transfert	39	4.5
domicile	698	80.6

*Mode de transport à l'arrivée**

Transport	Nombre	%
AMBU	93	10.7
FO	7	0.8
HELI	0	0.0
PERSO	656	75.7
SMUR	9	1.0
VSAB	102	11.8

Les 10 pathologies les plus fréquentes

Pathologie	Nombre	%
Plaies et corps étrangers cutanéomuqueux	70	8.4
Contusions et lésions superf cutanéomuqueuses (hors plaies et CE)	48	5.7
Entorses et luxations de membre	44	5.3
Douleur abdominale sans précision	41	4.9
Fractures de membre	35	4.2
Arthralgie, arthrites, tendinites, ...	27	3.2
Lombalgie, lombo-sciatique, rachis lombaire	27	3.2
Traumatismes autres et sans précision	26	3.1
Malaises sans PC ou sans précision	24	2.9
Demande de certificats, de dépistage, de conseils	22	2.6

*Ce tableau indique le nombre d'arrivées de patients par SMUR aux urgences, ce qui diffère du nombre de sorties SMUR effectuées par l'établissement

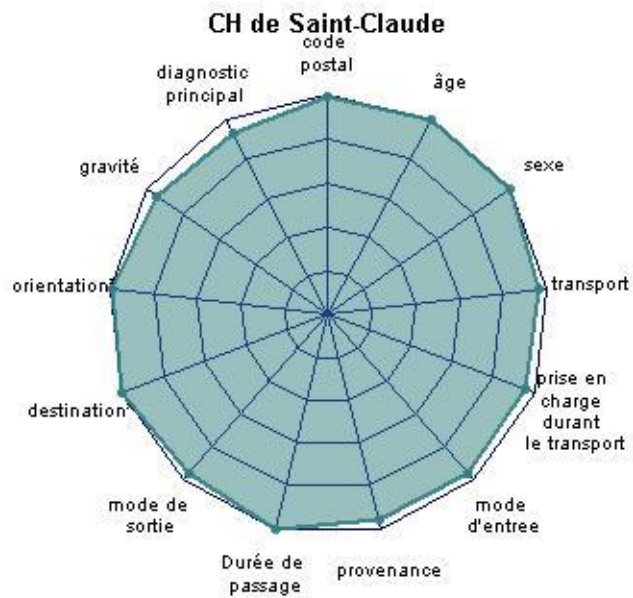
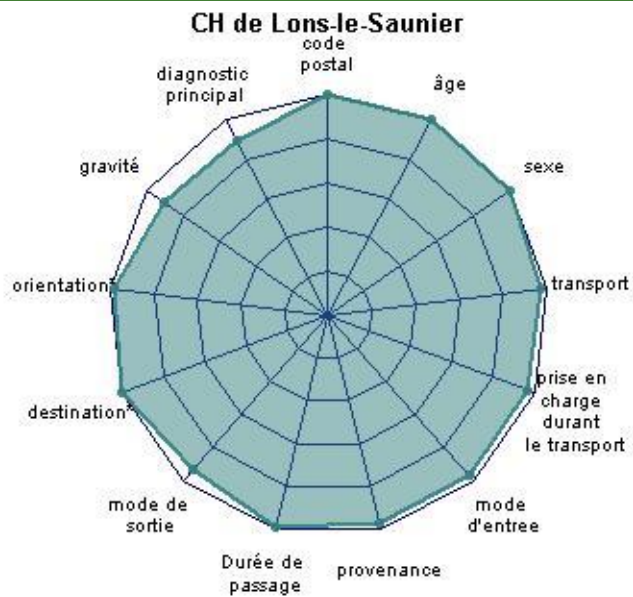

L'exploitabilité des indicateurs "Orientation" et "Destination" n'est calculée que pour les patients hospitalisés

Nombre de passages par jour

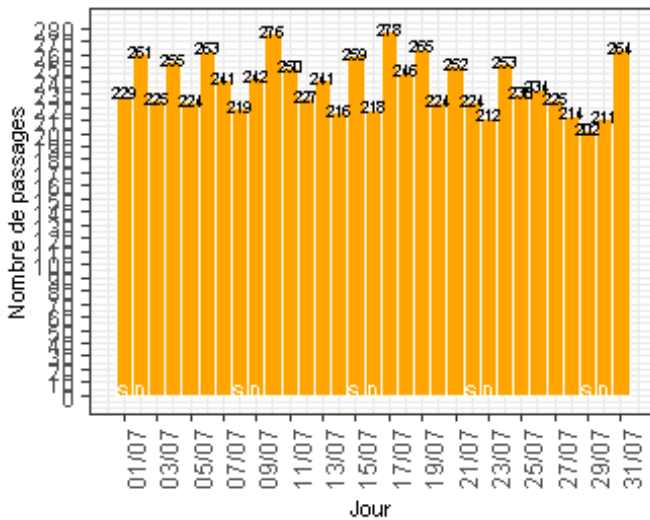

Pourcentage de passages par heure d'arrivée

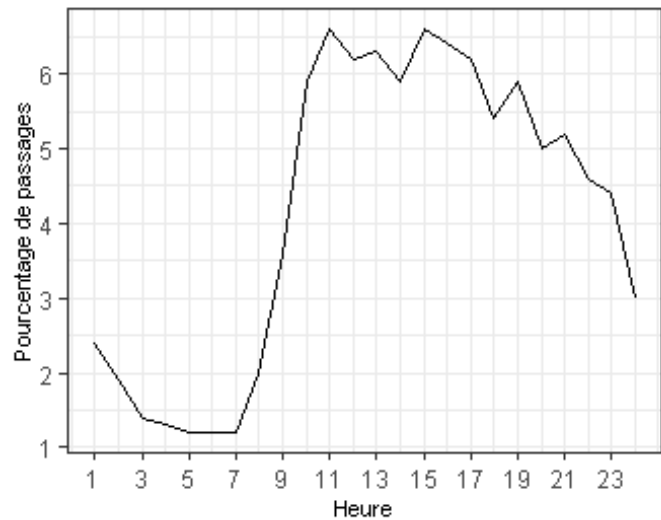

Nombre de passages

mois en cours	depuis le 01/01/2023
7380 (dont 0 réorientations)	51043

Age des patients

age moyen	age médian
48.8	45.8

Classe d'âge des patients

Classe d'âge	Nombre	%
Moins de 18 ans	676	9.2
18-74 ans	5248	71.1
75 ans et plus	1456	19.7

Sexe des patients

Sexe	Nombre	%
F	3830	51.9
M	3550	48.1

Durée de passages

durée moyenne	durée médiane
05:02	03:36

Sortie de patients

Mode de sortie	Nombre	%
mutation	1039	15.0
transfert	50	0.7
domicile	5844	84.2
décès	11	0.2

Mode de transport à l'arrivée*

Transport	Nombre	%
AMBU	1773	24.3
FO	125	1.7
HELI	1	0.0
PERSO	4387	60.2
SMUR	109	1.5
VSAB	888	12.2

Les 10 pathologies les plus fréquentes

Pathologie	Nombre	%
Plaies et corps étrangers cutanéomuqueux	536	8.3
Contusions et lésions superf cutanéomuqueuses (hors plaies et CE)	386	6.0
Fractures de membre	379	5.9
Douleurs aiguës et chroniques non précisées, soins palliatifs	256	4.0
Demande de certificats, de dépistage, de conseils	249	3.9
Entorses et luxations de membre	249	3.9
Traumatismes autres et sans précision	243	3.8
Douleur abdominale sans précision	232	3.6
Douleur oculaire, conjonctivites, autre ophtalmo	206	3.2
Malaises sans PC ou sans précision	202	3.1

*Ce tableau indique le nombre d'arrivées de patients par SMUR aux urgences, ce qui diffère du nombre de sorties SMUR effectuées par l'établissement

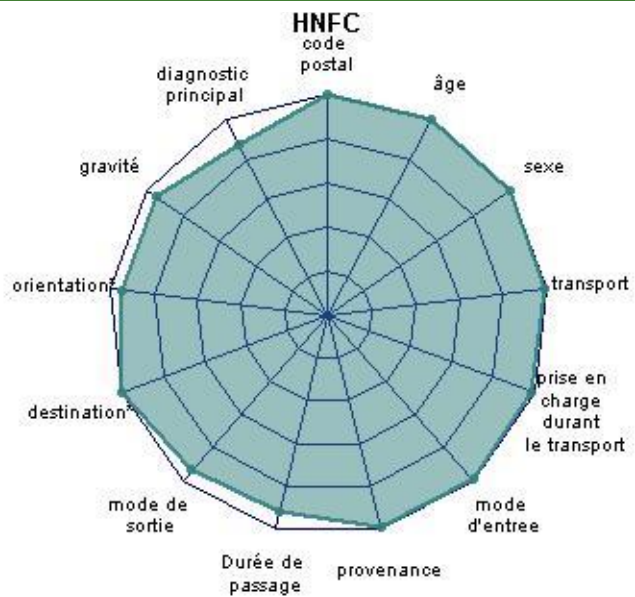

L'exploitabilité des indicateurs "Orientation" et "Destination" n'est calculée que pour les patients hospitalisés

Nombre de passages par jour

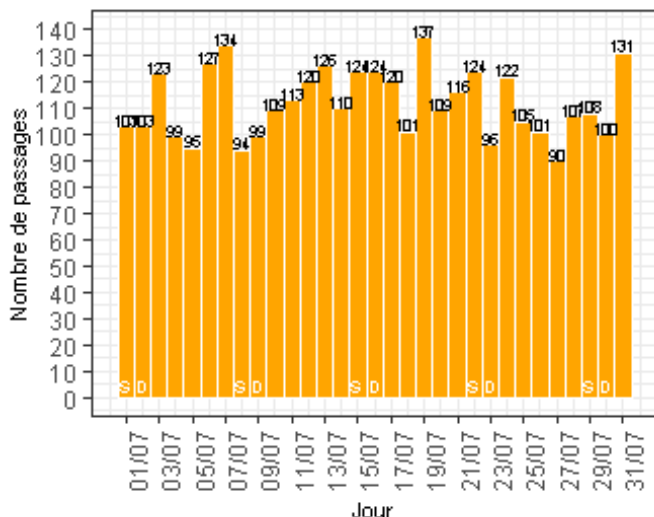

Pourcentage de passages par heure d'arrivée

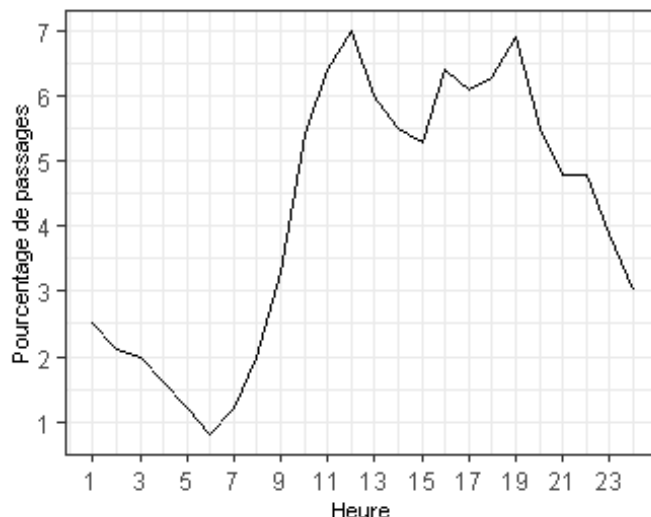

Nombre de passages

mois en cours	depuis le 01/01/2023
3470 (dont 0 réorientations)	22846

Sexe des patients

Sexe	Nombre	%
F	1660	47.8
M	1810	52.2

Age des patients

age moyen	age médian
47.3	48.3

Durée de passages

durée moyenne	durée médiane
06:42	04:09

Classe d'âge des patients

Classe d'âge	Nombre	%
Moins de 18 ans	621	17.9
18-74 ans	2140	61.7
75 ans et plus	709	20.4

Sortie de patients

Mode de sortie	Nombre	%
mutation	955	27.5
domicile	2515	72.5

Mode de transport à l'arrivée*

Transport	Nombre	%
AMBU	0	NA
FO	0	NA
HELI	0	NA
PERSO	0	NA
SMUR	0	NA
VSAB	0	NA

Les 10 pathologies les plus fréquentes

Pathologie	Nombre	%
Plaies et corps étrangers cutanéomuqueux	286	9.0
Contusions et lésions superf cutanéomuqueuses (hors plaies et CE)	206	6.4
Douleur abdominale sans précision	148	4.6
Fractures de membre	146	4.6
Demande de certificats, de dépistage, de conseils	132	4.1
Entorses et luxations de membre	106	3.3
Douleur précordiale ou thoracique non élucidée	89	2.8
Malaises sans PC ou sans précision	82	2.6
Traumatismes autres et sans précision	74	2.3
Arthralgie, arthrites, tendinites, ...	73	2.3

*Ce tableau indique le nombre d'arrivées de patients par SMUR aux urgences, ce qui diffère du nombre de sorties SMUR effectuées par l'établissement

Nombre de passages par jour

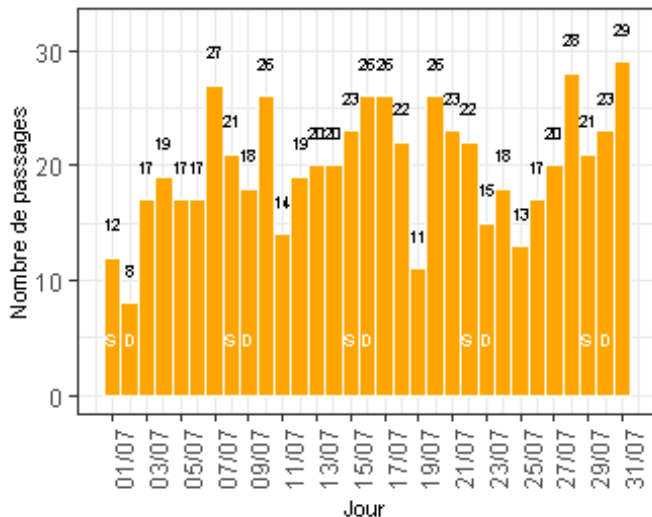

Pourcentage de passages par heure d'arrivée

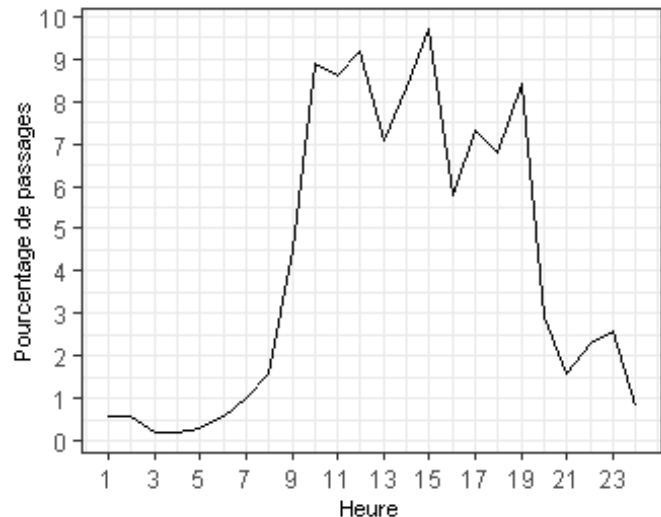

Nombre de passages

mois en cours	depuis le 01/01/2023
618 (dont 0 réorientations)	4429

Sexe des patients

Sexe	Nombre	%
F	292	47.2
M	326	52.8

Age des patients

age moyen	age médian
50.6	53

Durée de passages

durée moyenne	durée médiane
02:28	01:54

Classe d'âge des patients

Classe d'âge	Nombre	%
Moins de 18 ans	88	14.2
18-74 ans	391	63.3
75 ans et plus	139	22.5

Sortie de patients

Mode de sortie	Nombre	%
mutation	95	15.4
domicile	523	84.6

Mode de transport à l'arrivée*

Transport	Nombre	%
AMBU	0	NA
FO	0	NA
HELI	0	NA
PERSO	0	NA
SMUR	0	NA
VSAB	0	NA

Les 10 pathologies les plus fréquentes

Pathologie	Nombre	%
Plaies et corps étrangers cutanéomuqueux	93	15.6
Contusions et lésions superf cutanéomuqueuses (hors plaies et CE)	57	9.5
Fractures de membre	36	6.0
Entorses et luxations de membre	35	5.9
Demande de certificats, de dépistage, de conseils	34	5.7
Douleur abdominale sans précision	23	3.8
AEG, asthénie, syndrome de glissement, ..	21	3.5
Arthralgie, arthrites, tendinites, ...	17	2.8
Malaises sans PC ou sans précision	16	2.7
Angoisse, stress, trouble névrotique ou somatoforme	12	2.0

*Ce tableau indique le nombre d'arrivées de patients par SMUR aux urgences, ce qui diffère du nombre de sorties SMUR effectuées par l'établissement

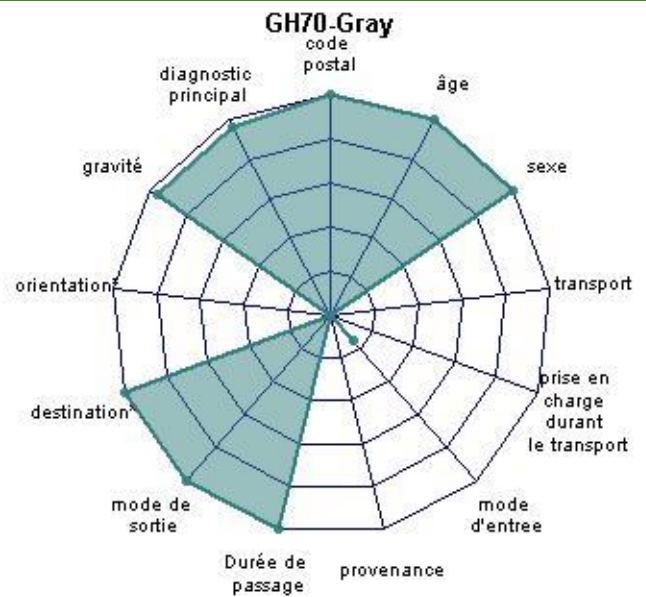
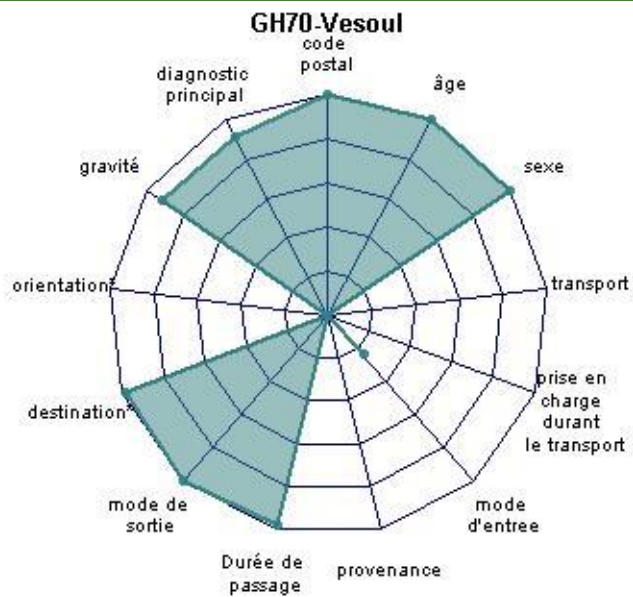

L'exploitabilité des indicateurs "Orientation" et "Destination" n'est calculée que pour les patients hospitalisés